

PLANUOJAMA TERITORIJA

ŽEMĖS SKLYPO (SKLYPŲ) FORMAVIMO IR PERTVARKYMO PROJEKTAS PLANAS M 1: 500  
 PROJEKTINIŲ PASIŪLYMŲ BRĖŽINYS  
 Formuojamos teritorijos bendras plotas 4455 m<sup>2</sup>

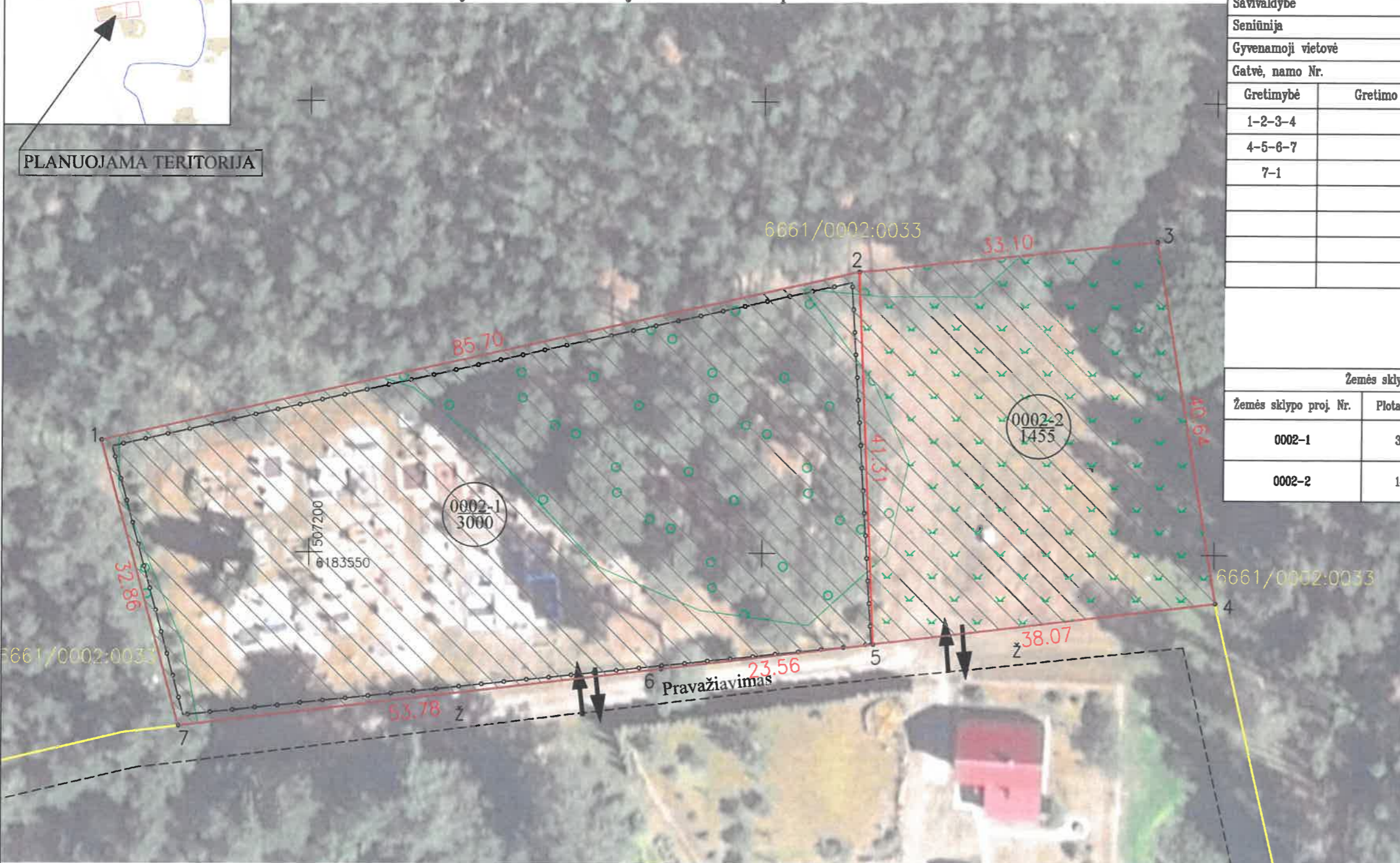

Kadastro vietovės pavadinimas:	Perekšlių		
Žemės sklypo kadastro numeris:	kodas	blokas	sklypas
	6 6 6 1 0 0 0 2		
Savivaldybė	Panevėžio r.		
Seniūnija	Smilgių		
Gyvenamoji vietovė	Kairių k.		
Gate, namo Nr.	-		
Gretimybė	Gretimų žemės sklypo kadastro Nr.	Pastabos	
1-2-3-4	6661/0002:0033	Atlikti kadastriniai matavimai	
4-5-6-7		VŽ Pravažiavimas	
7-1	6661/0002:0033	Atlikti kadastriniai matavimai	

Žemės sklypo naudojimo paskirtis, būdas po pertvarkymo			
Žemės sklypo proj. Nr.	Plotas kv.m.	Pagrindinė žemės naudojimo paskirtis	Žemės naudojimo būdas
0002-1	3000	Kitos paskirties žemė	Bendro naudojimo (miestų, miestelių ir kaimų ar savivaldybių bendro naudojimo teritorijos)
0002-2	1455	Kitos paskirties žemė	Bendro naudojimo (miestų, miestelių ir kaimų ar savivaldybių bendro naudojimo teritorijos)

SUTARTINIAI ŽYMĖJIMAI

	Žemės sklypo projektinis numeris/ žemės sklypo plotas
	Formuojamų žemės sklypų ribos
	Gretimų žemės sklypų ribos
	[važiavimas - išvažiavimas, eismo kryptys]
	Koordinuoti taškai
	Miško žemė (taksuota)
	Paviršinių vandens telkinių apsaugos zonos

Lietuvos Respublikos teritorijos M 1:10 000 skaitmeninis rastrinis ortofotografinis žemėlapis ORT10LT(c), 2024-2025  
 Nacionalinė žemės tarnyba prie ŽŪM

PRITARIU  
 Panevėžio rajono savivaldybės administracijos architektūros skyriaus vad. as.  
 Dariusis Majinuskas  
 2026-01-29



MB "Tagita"

Ventos g. 14, Molainių k., Panevėžio r., Tel: 8-601-52009, el. p.: mb.tagita@gmail.com

Pareigos	Parašas	Vardas, pavardė	Kvalifikacijos pažymėjimo Nr.	MB Data
Vyr. specialistas		Zilvinas Kunšinskas	2R-PP-990	2025-12-12

Žemės sklypo savininko vardas, pavardė	Žemės sklypo proj. Nr.	bendras plotas, ha	Projektuojamų žemės sklypų žemės naudmenų eksplikacija (ha)												
			Žemės naudmenų eksplikacija (ha)							nusausinga žemė					
			Žemės ūkio naudmenos				miškai				Kita žemė				
			Iš viso	ariama	sodai	pievos	miškai	keliai	užstatyta teritorija	vandenys	želdiniai	pelkės	pažeista	nenaudojama	
Lietuvos Respublika	0002-1	0,3000	-	-	-	-	0,1299	-	0,1701	-	-	-	-	-	-
Lietuvos Respublika	0002-2	0,1455	-	-	-	-	0,0114	-	0,1341	-	-	-	-	-	-

# ŽEMĖS SKLYPO PLANAS M 1:500

Sklypo plotas 4455 m<sup>2</sup>

Žemės sklypo kadastro Nr.	kodas	blokas	sklypas
	6 6 6 1 0 0 0 2		

## KOORDINAČIŲ ŽINIARAŠTIS

Koordinacijų sistema: valstybinė LKS-94							
Taško Nr.	Kodas	X	Y	Taško Nr.	Kodas	X	Y
1	R	6183582.40	507178.94				
2	R	6183581.22	507260.55				
3	R	6183584.89	507293.47				
4	R	6183544.61	507300.17				
5	R	6183539.95	507262.39				
6	R	6183537.13	507239.00				
7	R	6183530.70	507185.61				

SKLYPO CENTRO KOORDINATĖS	
Koordinacijų sistema	Koordinatės X/Y
Valstybinė LKS-1994	X=6183550 Y=507250

Žiniaraštį sudarė	 Žilvinas Kunšinskas <small>(vardas ir pavardė)</small>	2R-FP-990 <small>(kvalifikacijos pažymėjimo Nr.)</small>	2025-12-19 <small>(data)</small>
-------------------	--	---	-------------------------------------

Iki žemės sklypo pertvarkymo taikomos specialiosios žemės ir miško naudojimo sąlygos			
Žemės sklypo kad. Nr.	Specialiosios žemės naudojimo sąlygos kodas	Specialiosios žemės naudojimo sąlygos pavadinimas	Teritorijos, kurioje turi būti taikoma specialioji žemės naudojimo sąlyga, plotas, m <sup>2</sup>
-	-	-	-

Projektuojamiems žemės sklypams taikomos specialiosios žemės ir miško naudojimo sąlygos			
Žemės sklypo proj. Nr.	Specialiosios žemės naudojimo sąlygos kodas	Specialiosios žemės naudojimo sąlygos pavadinimas	Teritorijos, kurioje turi būti taikoma specialioji žemės naudojimo sąlyga, plotas, m <sup>2</sup>
0002-1	126	Miško žemė (VI skyrius, trečiasis skirsnis)	1299
	163	Paviršinių vandens telkinių apsaugos zonos (VI skyrius, septintasis skirsnis)	3000
0002-2	126	Miško žemė (VI skyrius, trečiasis skirsnis)	114
	163	Paviršinių vandens telkinių apsaugos zonos (VI skyrius, septintasis skirsnis)	1455

Projektuojamiems žemės sklypams nustatyti servitutai			
Žemės sklypo Proj.Nr	Kodas	Servituto pavadinimas ir rūšis	Servituto plotas, m <sup>2</sup>
-	-	-	-

Ištrauka iš Lietuvos Respublikos administracinių nusižengimų kodekso:

112 straipsnis. Nuolatinių žemėnaudos riboženklų sunaikinimas arba sugadinimas užtraukia baudą nuo septyniasdešimt iki vieno šimto keturiasdešimt eurų.