

# ŽEMĖS SKLYPO (SKLYPŲ) FORMAVIMO IR PERTVARKYMO PROJEKTAS PLANAS M 1: 2000

## PROJEKTINIŲ PASIŪLYMŲ BRĖŽINYS

### Formuojamos teritorijos bendras plotas 74335 m<sup>2</sup>

PLANUOJAMA TERITORIJA

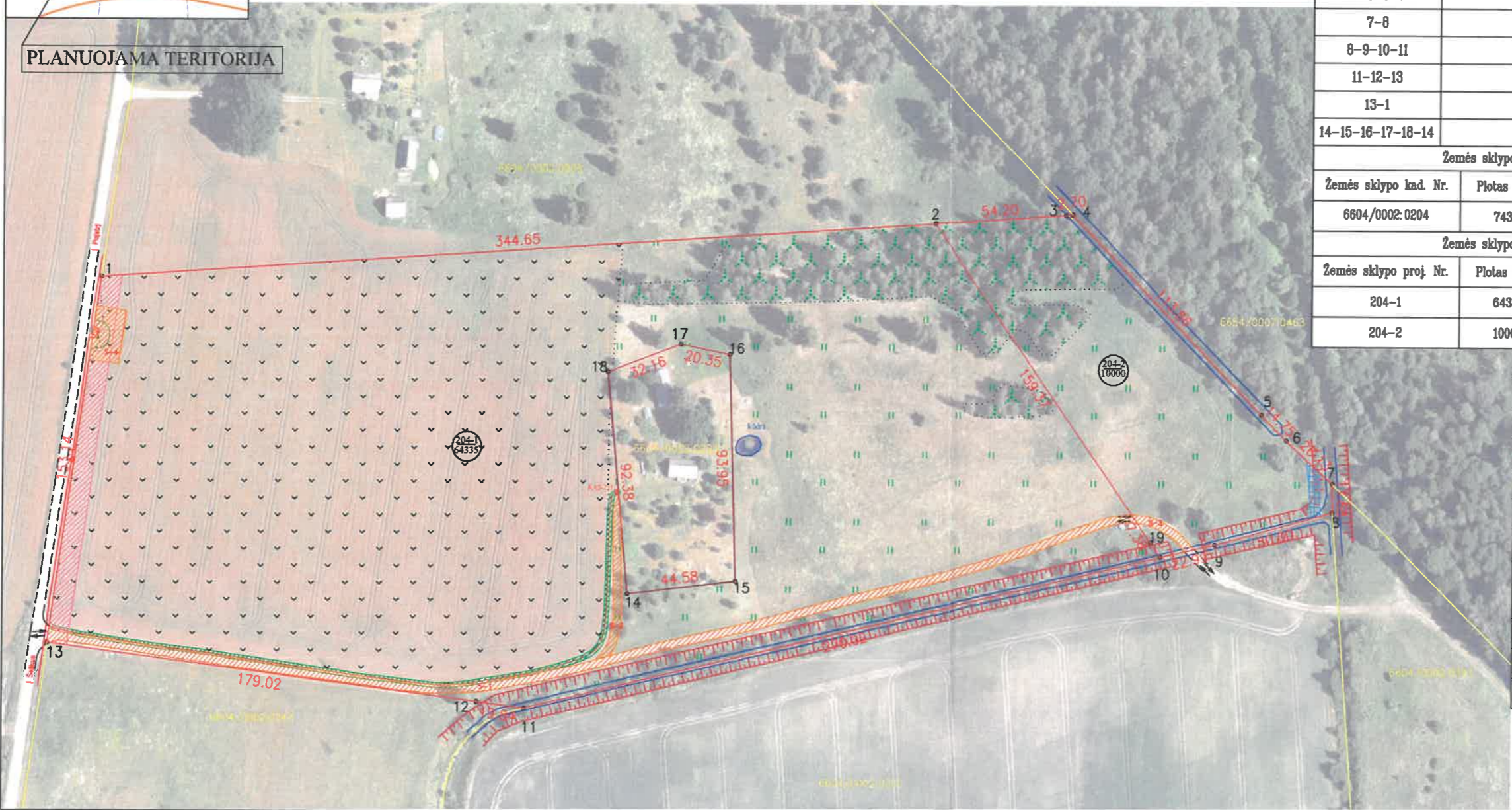

|   |                                   |                                      |  |         |  |
|---|-----------------------------------|--------------------------------------|--|---------|--|
| Kadastro vietovės pavadinimas:                          |                                   | Bernatonių                           |  |         |  |
| Žemės sklypo kadastro numeris:                          |                                   | kodas                                | blokas                                   | sklypas |  |
|   |                                   | 6 6 0 4                              | 0 0 0 2                                  | 0 2 0 4 |  |
| Savivaldybė   | Panevėžio r.                      |                                      |  |         |  |
| Seniūnija   | Pajstrio                          |                                      |  |         |  |
| Gyvenamoji vietovė                                      | Šeškų k.                          |                                      |  |         |  |
| Galvė, namo Nr.   | -                                 |                                      |  |         |  |
| Gretimybė   | Gretimo žemės sklypo kadastro Nr. | Pastabos                             |  |         |  |
| 1-2-3-4   | 6604/0002:0005                    | Preliminarūs matavimai               |  |         |  |
| 4-5-6-7   | 6654/0007:0463                    | Atlikti kadastriniai matavimai       |  |         |  |
| 7-8   | 6604/0002:0393                    | Atlikti kadastriniai matavimai       |  |         |  |
| 8-9-10-11   | 6604/0002:0392                    | Atlikti kadastriniai matavimai       |  |         |  |
| 11-12-13  | 6604/0002:0247                    | Preliminarūs matavimai               |  |         |  |
| 13-1  |                                   | VŽ kelias                            |  |         |  |
| 14-15-16-17-18-14                                       | 6604/0002:0203                    | Preliminarūs matavimai               |  |         |  |
| Žemės sklypo naudojamo paskirtis, būdas iki pertvarkymo |                                   |                                      |  |         |  |
| Žemės sklypo kad. Nr.                                   | Plotas kv.m.                      | Pagrindinė žemės naudojimo paskirtis | Žemės naudojimo būdas                    |         |  |
| 6604/0002:0204  | 74335                             | Žemės ūkio                           | Kiti žemės ūkio paskirties žemės sklypai |         |  |
| Žemės sklypo naudojamo paskirtis, būdas po pertvarkymo  |                                   |                                      |  |         |  |
| Žemės sklypo proj. Nr.                                  | Plotas kv.m.                      | Pagrindinė žemės naudojimo paskirtis | Žemės naudojimo būdas                    |         |  |
| 204-1   | 64335                             | Žemės ūkio                           | Kiti žemės ūkio paskirties žemės sklypai |         |  |
| 204-2   | 10000                             | Žemės ūkio                           | Kiti žemės ūkio paskirties žemės sklypai |         |  |

| SUTARTINIAI ŽYMĖJIMAI |  |
|-----------------------|--|
|                       | Žemės sklypo projektinis numeris/ žemės sklypo plotas  |
|                       | Formuojamų žemės sklypų ribos                          |
|                       | Esamos žemės sklypo ribos (prieš projektavimą)         |
|                       | Gretimų žemės sklypų ribos                             |
|                       | Koordinuoti taškai                                     |
|                       | [važiavimas - išvažiavimas, eismo kryptys]             |
|                       | Kelio apsaugos zonos                                   |
|                       | Paviršinio vandens telkinių pakrantės apsaugos juostos |
|                       | Paviršinio vandens telkinių apsaugos zonos             |
|                       | Elektros linijų apsaugos zonos                         |
|                       | Projektuojamas servitutinis kelias                     |

Panevėžio r. Pajstrio savivaldybės  
 administracijos architektūros  
 skyriaus vedėjas  
**Donatas Matinskas**  
 2025-11-20

#### Duomenys apie žemės naudmenų kiekį

| Žemės sklypo savininko vardas, pavardė | Žemės sklypo kad.Nr.   | bendras plotas, ha | Žemės naudmenų eksplikacija (ha) iki žemės sklypo pertvarkymo |        |       |        |        |        |                      |          |           |        |          |             | nusausedinti žemė |
|--|------------------------|--------------------|---|--------|-------|--------|--------|--------|----------------------|----------|-----------|--------|----------|-------------|-------------------|
|  |                        |                    | Žemės naudmenų eksplikacija (ha)                              |        |       |        |        |        |                      |          |           |        |          |             |                   |
|  |                        |                    | Žemės ūkio naudmenos  |        |       |        | miškai |        |                      |          | Kita žemė |        |          |             |                   |
|  |                        |                    | Iš viso   | ariama | sodai | pievos | miškai | keliai | užstatyta teritorija | vandenys | želdiniai | pelkės | pažeista | nenaudojama |                   |
| S.V.I.                                 | 6604/0002:0204         | 7,4335             | 6,9516  | 3,4242 | -     | 3,5274 | -      | 0,2348 | -                    | 0,2471   | -         | -      | -        | -           | 7,4335            |
| Žemės sklypo savininko vardas, pavardė | Žemės sklypo proj. Nr. | bendras plotas, ha | Projektuojamų žemės sklypų žemės naudmenų eksplikacija (ha)   |        |       |        |        |        |                      |          |           |        |          |             | nusausedinti žemė |
|  |                        |                    | Žemės naudmenų eksplikacija (ha)                              |        |       |        |        |        |                      |          |           |        |          |             |                   |
|  |                        |                    | Žemės ūkio naudmenos  |        |       |        | miškai |        |                      |          | Kita žemė |        |          |             |                   |
|  |                        |                    | Iš viso   | ariama | sodai | pievos | miškai | keliai | užstatyta teritorija | vandenys | želdiniai | pelkės | pažeista | nenaudojama |                   |
| S.V.I.                                 | 204-1                  | 6,4335             | 5,8226  | 3,6903 | -     | 2,1323 | -      | 0,1608 | -                    | 0,0550   | 0,3951    | -      | -        | -           | 6,4335            |
| S.V.I.                                 | 204-2                  | 1,0000             | 0,7191  | -      | -     | 0,7191 | -      | 0,0095 | -                    | 0,0397   | 0,2317    | -      | -        | -           | 1,0000            |

Lietuvos Respublikos teritorijos M 1:10 000 skaitmeninis rastrinis ortofotografinis žemėlapis ORT10LT(c), 2023-2024 Nacionalinė žemės tarnyba prie AM

GEODEZINIAI - KADASTRINIAI MATAVIMAI

## MB "Tagita"

Ventos g. 14, Molainių k., Panevėžio r., Tel: 8-601-52009, el.p.: mb.tagita@gmail.com

| Pareigos     | Parašas | Vardas, pavardė     | Kvalifikacijos pažymėjimo Nr. | Data       |
|--------------|---------|---------------------|-------------------------------|------------|
| Specialistas |         | Žilvinas Kunšinskas | 2R-FP-990                     | 2025-11-20 |