

valstybinės žemės suteikimo laikinai naudotis žemės ūkio veikloms vykdyti tvarkos aprašo 1 priedas

LEIDŽIAMOS LAIKINAI NAUDOTIS VALSTYBINĖS ŽEMĖS SCHEMA M 1: 10000

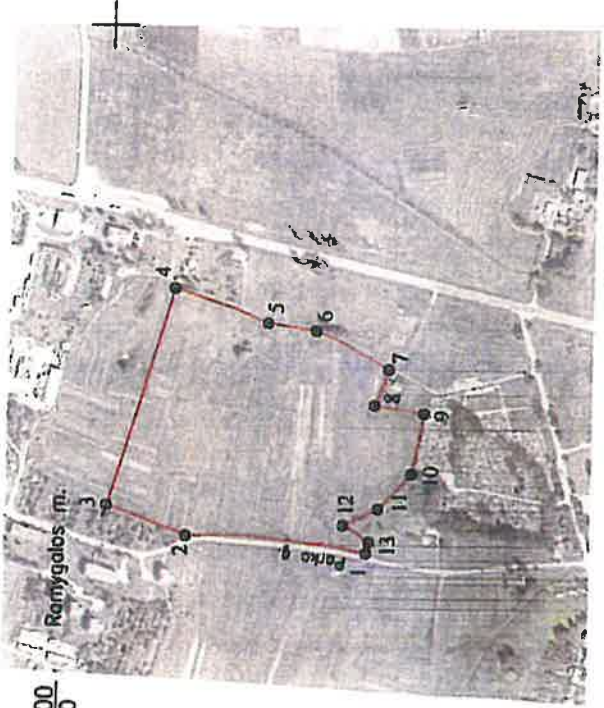

6154000
519000

Miestas (rajonas)	Panevėžio
Seniūnija	Ramygalos
Kaimas (miestelis)	Ramygalos m.
Kadastro vietovė	Ramygalos m. 6667
Bloko numeris	0002
Numeris (laisvos žemės fondo ar žemės valdos projekto plane)	

Gretimybės	Žemės sklypo numeris		Pastabos
	proj. plane	kadastro žemėlapyje	
1-2			Parko g.
2-3			VŽ
3-4		4400-4073-9206	unik. Nr.
4-7			kelias
7-1			VŽ

Valstybinės žemės bendras plotas, ha	8,82	Valstybinės žemės vidutinė rinkos vertė	Valstybinės žemės paženklavimo data
--------------------------------------	------	---	-------------------------------------

Taikomos specialiosios žemės ir miško naudojimo sąlygos, nustatytos Lietuvos Respublikos Vyriausybės 1992 m. gegužės 12 d. nutarime Nr. 343 „Dėl Specialiųjų žemės ir miško naudojimo sąlygų patvirtinimo“

kodas	VI	aprašymas	plotas, ha
		Elektros linijų aps.z.	1,85

Matininkas kval. paž. Nr. 2M-M-271

(Teritorinio skyriaus darbuotojo pareigos)*

Leidžiamos laikinai naudotis valstybinės žemės ribos vietovėje man yra žinomos, sutinku su nustatytomis žemės naudojimo sąlygomis:

Paulius Kiuras

(Vardas ir pavardė)

(Parašas)

(Data)

2019 01 22

Leidžiamos laikinai naudotis valstybinės žemės ribos vietovėje man yra žinomos, sutinku su nustatytomis žemės naudojimo sąlygomis:

(Teritorinio skyriaus darbuotojo pareigos)

(fizinio asmens vardas ir pavardė, parašas, data)

(Vardas ir pavardė)

(Parašas)

(Data)

2019-01-22



Agnė Armonaitė

Chrapačas
2019-01-22