

Erdvinių duomenų sprendinių PDF byla

## Žemės sklypo, kadastro Nr. 6640/0001:81, Panevėžio r. sav., Miežiškių sen., Dvarininkų k., Pakalnių miške, detaliojo plano keitimo projekto koregavimas Nr. K-VT-66-25-55

Brėžinys suformuotas automatiškai TPDRIS sistemoje: 2025-10-07 09:58  
Dokumento identifikatorius: 42555073

Planuojama teritorija: 52,5356 ha  
Planavimo rūšis: Kompleksinis, Detalusis planas

Situacijos schema, lapų išdėstymas

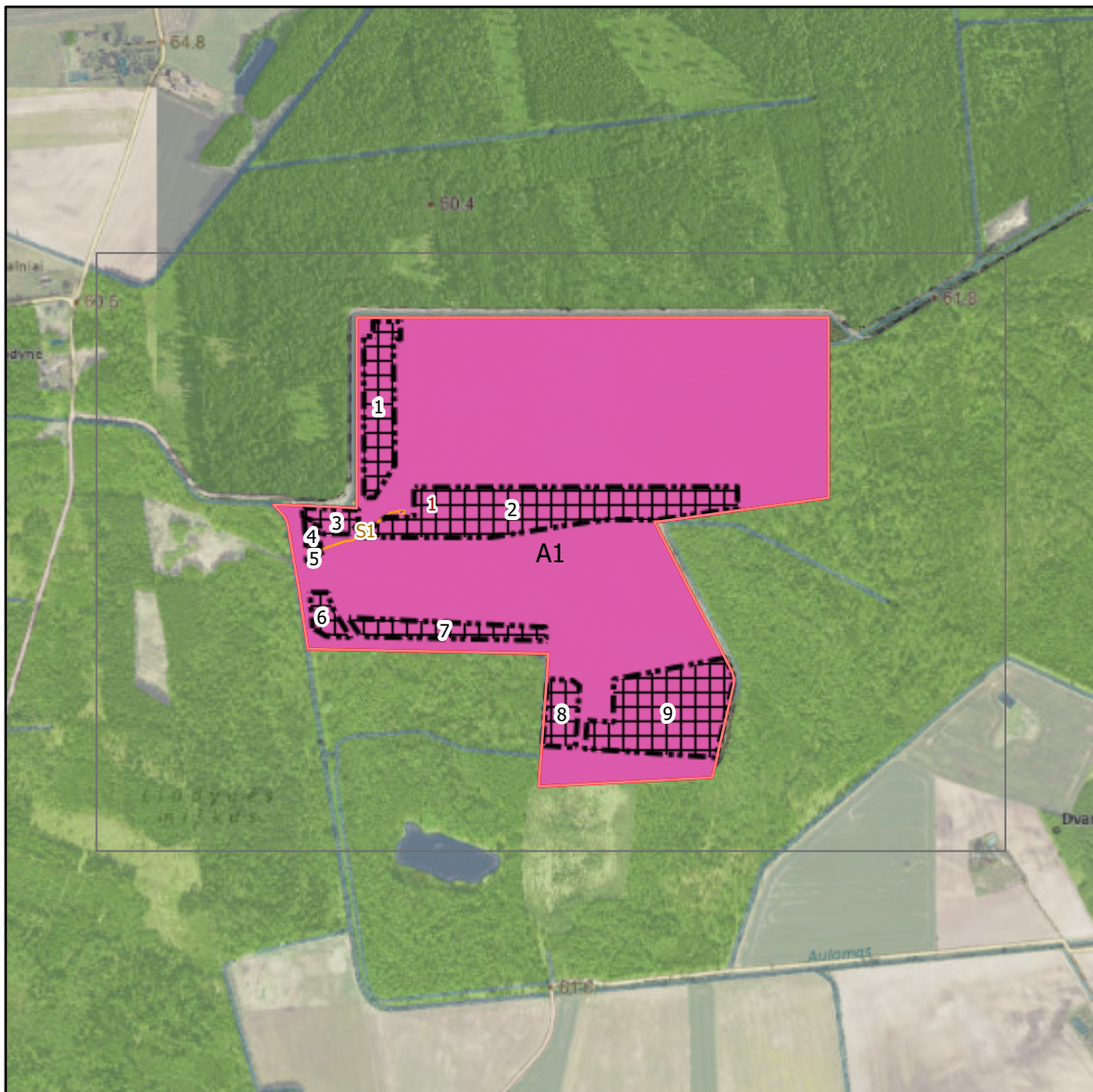

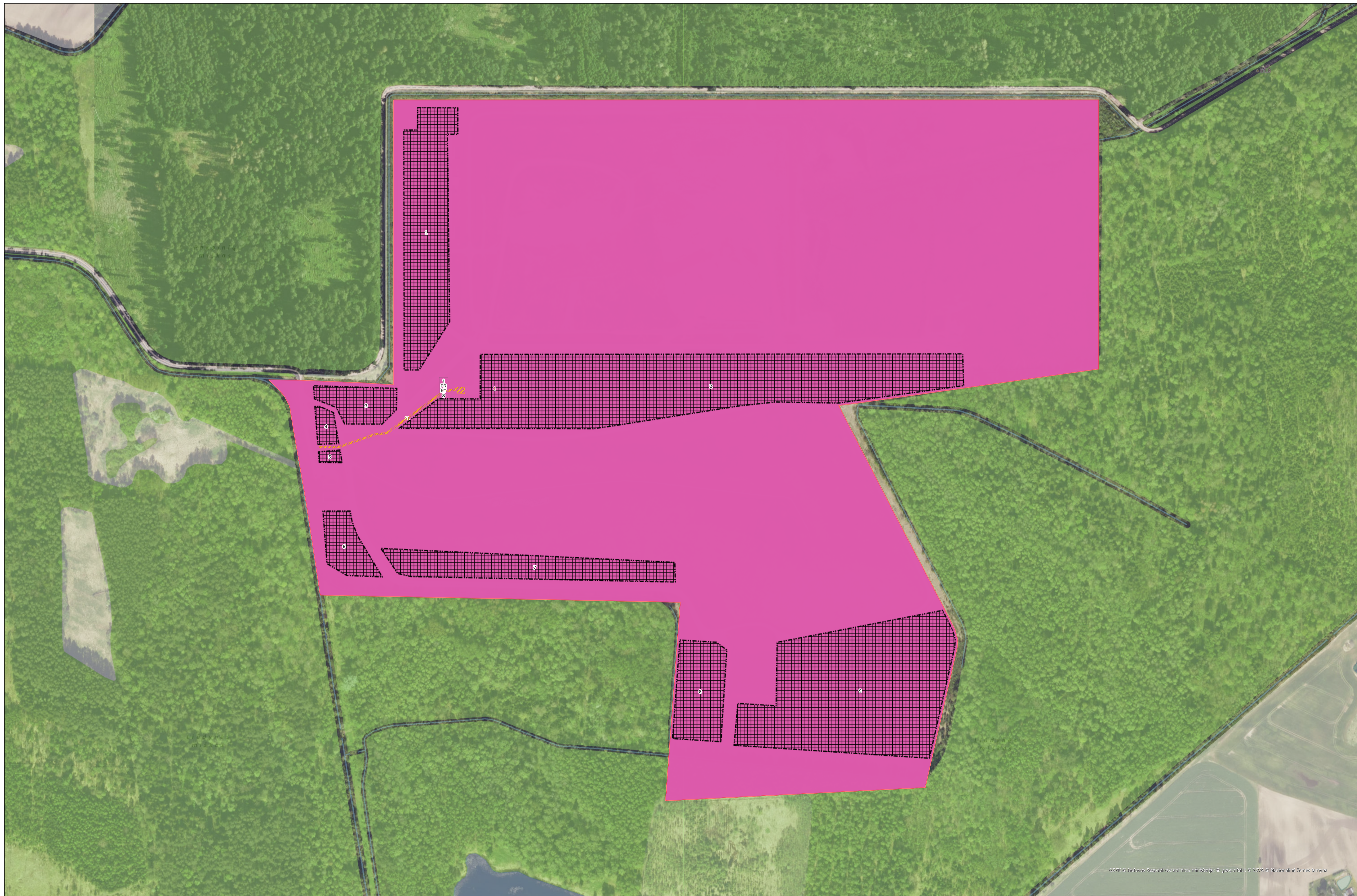

Eil. Nr.	Objekto tipas	Numeris TPD	Vieta, dydis	Atributinė informacija
1	dp_reglam_z	1	Plotas: 52,5356ha	NR=1   NAUD_TIP=PR   PAGR_PASK=KT   NAUD_BUD=S   MAX_INTENS=1.2000000476837158   MAX_TANKIS=21   MAX_TU_TAN=5   MAX_AUK_M=16.0   MIN_AUK_M=   MAX_AUK_KA=   MAX_AB_ALT=77.0   MAX_AUK_SK=3   MIN_AUK_SK=1   UZST_TIP=ap   UZST_TIP_A=   MIN_APZELD=0   MAX_SKL_PL=   MIN_SKL_PL=   APRASYM=   VAIZD=S   SL=k_d_dp_reglam_z
2	dp_riba		Plotas: 52,5356ha	REGLAMENT=   SL=k_d_dp_riba
3	dp_servit	S1	Plotas: 0,0431ha	NR=S1   SERV_TIPAS=222   APRASYM=   SL=k_d_dp_servit
4	dp_sklyp	1	Plotas: 52,5356ha	NR=1   SL=k_d_dp_sklyp
12	dp_stat_r	1	Ilgis: 720.4m	NR=1   SL=k_d_dp_stat_r
13	dp_stat_r	2	Ilgis: 1432.28m	NR=2   SL=k_d_dp_stat_r
7	dp_stat_r	3	Ilgis: 255.1m	NR=3   SL=k_d_dp_stat_r
10	dp_stat_r	4	Ilgis: 129.12m	NR=4   SL=k_d_dp_stat_r
11	dp_stat_r	5	Ilgis: 78.99m	NR=5   SL=k_d_dp_stat_r
8	dp_stat_r	6	Ilgis: 249.24m	NR=6   SL=k_d_dp_stat_r
5	dp_stat_r	7	Ilgis: 731.95m	NR=7   SL=k_d_dp_stat_r
9	dp_stat_r	8	Ilgis: 339.28m	NR=8   SL=k_d_dp_stat_r
6	dp_stat_r	9	Ilgis: 778.35m	NR=9   SL=k_d_dp_stat_r
14	dp_stat_z	1	Plotas: 1,5105ha	NR=1   SL=k_d_dp_stat_z
20	dp_stat_z	2	Plotas: 4,0565ha	NR=2   SL=k_d_dp_stat_z
16	dp_stat_z	3	Plotas: 0,3318ha	NR=3   SL=k_d_dp_stat_z
18	dp_stat_z	4	Plotas: 0,094ha	NR=4   SL=k_d_dp_stat_z
17	dp_stat_z	5	Plotas: 0,0348ha	NR=5   SL=k_d_dp_stat_z
21	dp_stat_z	6	Plotas: 0,3233ha	NR=6   SL=k_d_dp_stat_z
22	dp_stat_z	7	Plotas: 0,9185ha	NR=7   SL=k_d_dp_stat_z
15	dp_stat_z	8	Plotas: 0,6495ha	NR=8   SL=k_d_dp_stat_z
19	dp_stat_z	9	Plotas: 3,1915ha	NR=9   SL=k_d_dp_stat_z



-  Gamtiniai rezervatai (158)
-  Žuvininkystės tvenkinių AZ (159)
-  VSD saugomų objektų AZ (162)
-  Vandens telkinių AZ (163)
-  Vandens telkinių AJ (164)
-  Aerodromo AZ (165)
-  Aerodromo triukšmo AZ (166)
-  Juodligės židinių AZ (167)
-  Potvynių teritorijos (168)
-  Vadovybės apsaugos tarnybos objektų AZ (169)
-  Teritorijos su statybos apribojimais (170)
-  Magistralinių dujų tiekėjų teritorijos (171)
-  Naikinamas SŽNS
-  Kitos reikšmės

**Teritorijos naudojimo reglamentas**

**Naudojimo būdas**

-  (Z1) Mėgėjų sodų žemės sklypai
-  (Z5) Sodininkų bendrųjų bendrojo naudojimo žemės sklypai
-  (Z2) Specializuotų sodininkystės, gelmininkystės, šiltnamių, medelynų ir kitų specializuotų ūkių
-  (Z3) Rekreacinio naudojimo žemės sklypai
-  (Z4) Kitų žemės ūkio paskirties žemės sklypai
-  (M1) Ekosistemų apsaugos miškų sklypai
-  (M2) Rekreacinių miškų sklypai
-  (M3) Apsauginių miškų sklypai
-  (M4) Ūkinių miškų sklypai
-  (C1) Gamtinių rezervatų žemės sklypai
-  (C2) Kultūros paveldo objektų žemės sklypai
-  (H1) Ūkinei veiklai naudojami vandens telkiniai
-  (H2) Rekreaciniai vandens telkiniai
-  (H3) Ekosistemas saugantys vandens telkiniai
-  (H4) Bendrojo naudojimo vandens telkiniai
-  (G1) Vienabučių ir dvibučių gyvenamųjų pastatų teritorijos
-  (G2) Daugabučių gyvenamųjų pastatų ir bendrabučių teritorijos
-  (V) Visuomeninės paskirties teritorijos
-  (P) Pramonės ir sandėliavimo objektų teritorijos
-  (K) Komerinės paskirties objektų teritorijos
-  (I1) Susisiekimo ir inžinerinių komunikacijų aptarnavimo objektų teritorijos
-  (I2) Susisiekimo ir inžinerinių tinklų koridorių teritorijos
-  (B) Bendro naudojimo (miestų, miestelių ir kaimų ar savivaldybių bendro naudojimo) teritorijos
-  (N) Naudingųjų iškasenų teritorijos
-  (R) Rekreacinės teritorijos
-  (A1) Teritorijos krašto apsaugos tikslams
-  (S) Atliekų saugojimo, rūšavimo ir utilizavimo ir utilizavimo (savartynai) teritorijos
-  (A2) Teritorijos valstybės sienos apsaugos tikslams
-  (E) Atskirųjų želdynų teritorijos
-  Kita

**Brežinyje naudotų duomenų autorių teisės**

	<p>Lietuvos Respublikos Aplinkos ministerija</p>	<p>Georeferencinio pagrindo kadastras GRPK © Lietuvos Respublikos aplinkos ministerija Lietuvos Respublikos teritorijos M 1:10 000 skaitmeninis rastrinis ortofotografinis žemėlapis ORT10LT © Nacionalinė žemės tarnyba prie Aplinkos ministerijos</p>
--	--	---