





PROJEKTINIS SIŪLYMAS

SUTARTINIAI ŽENKLAI

-  PLANUOJAMOS TERITORIJOS RIBA (SUTAMPA SU SKLYPO RIBOMIS)
-  PROJEKTUOJAMAS [VAŽIAVIMAS | SKLYPA
-  PLANUOJAMOS SKLYPŲ RIBOS
-  ESAMOS SKLYPŲ RIBOS
-  GATVĖS RAUDONOSIOS LINIJOS

n/m SKLYPO NUMERIS/SKLYPO PLOTAS (kv.m.)

 GYVENAMOSIOS TERITORIJOS

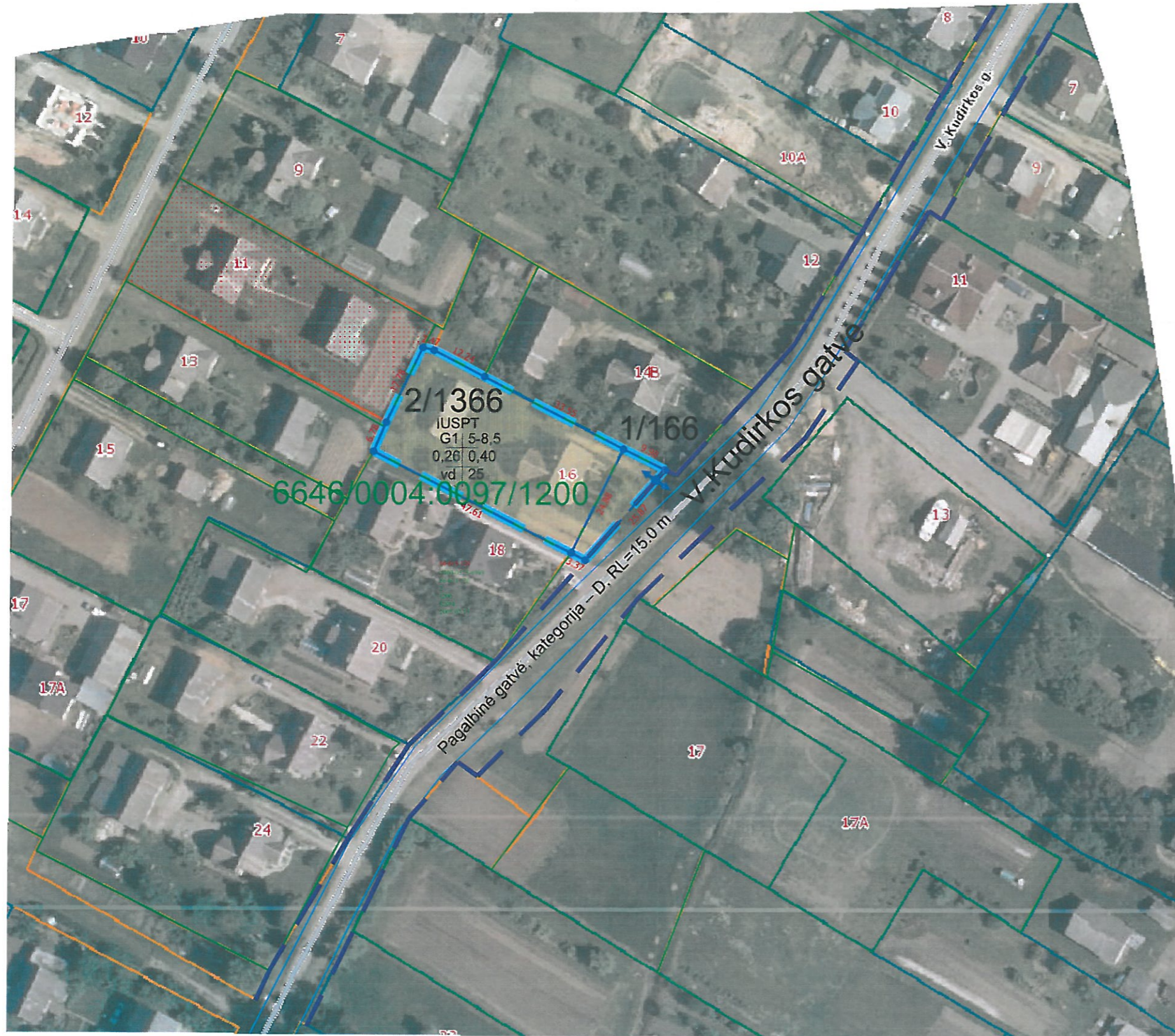
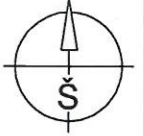

REGLAMENTŲ SANTRAUKOS ŠABLONAS

- T- Konkretus teritorijos naudojimo tipas:
 IUSPT- intensyvaus užstatymo statybos plėtros teritorija, kurioje naujai formuojami sklypai negali būti mažesni nei 900 kv.m.
1. Teritorijos naudojimo būdas:
G1 - Vienbučių ir dvibučių gyvenamųjų pastatų teritorijos;
 2. Leistinas pastatų aukštis (metrais);
 3. Leistinas žemės sklypo užstatymo tankumas;
 4. Leistinas žemės sklypo užstatymo intensyvumas;
- a. užstatymo tipas: vd-vienbutis ir dvibutis užstatymas;
 b. minimali priklausomųjų želdinių norma (procentais).



T	1	2
	3	4
a	b	

PRITARIU
 Panevėžio rajono šalininkų administracijos architektūros skyriaus vedėjas
 Donatas Malinauskas

2025-01-24

UAB "E. matavimai"

įm. kodas 305201437
 Velžio kel. 14, LT-36110 Panevėžys
 Tel. 8-68217955

Pareigos	Parašas	Vardas, pavardė	Data
Direktorė		Loreta Dobrovolskienė	2025
PV		Loreta Dobrovolskienė	2025



Projekto tikslai: suformuoti įsiterpusį valstybinės žemės sklypą ir sujungti su besiribojančiu žemės sklypu, kadastro Nr. 6646/0004:0097, esančiu V.Kudirkos g. 16, Naujamiesčio mstl., Naujamiesčio sen., Panevėžio r.