

ŽEMĖS SKLYPO (SKLYPŲ) FORMAVIMO IR PERTVARKYMO PROJEKTAS PLANAS M 1: 2000 PROJEKTINIŲ PASIŪLYMŲ BRĖŽINYS

Formuojamos teritorijos bendras plotas **132593 m²**

Kadastro vietovės pavadinimas:	Naujamiesčio											
Žemės sklypo kadastro numeris:	kodas		blokas				sklypas					
	6	6	4	6	0	0	0	2	0	4	6	8
	6	6	4	6	0	0	0	2	0	2	2	1
Savivaldybė	Panevėžio r.											
Seniūnija	Naujamiesčio											
Gyvenamoji vietovė	Degionių k.											
Gatvė, namo Nr.	Naujamiesčio g. 29 ir Naujamiesčio g. 31											

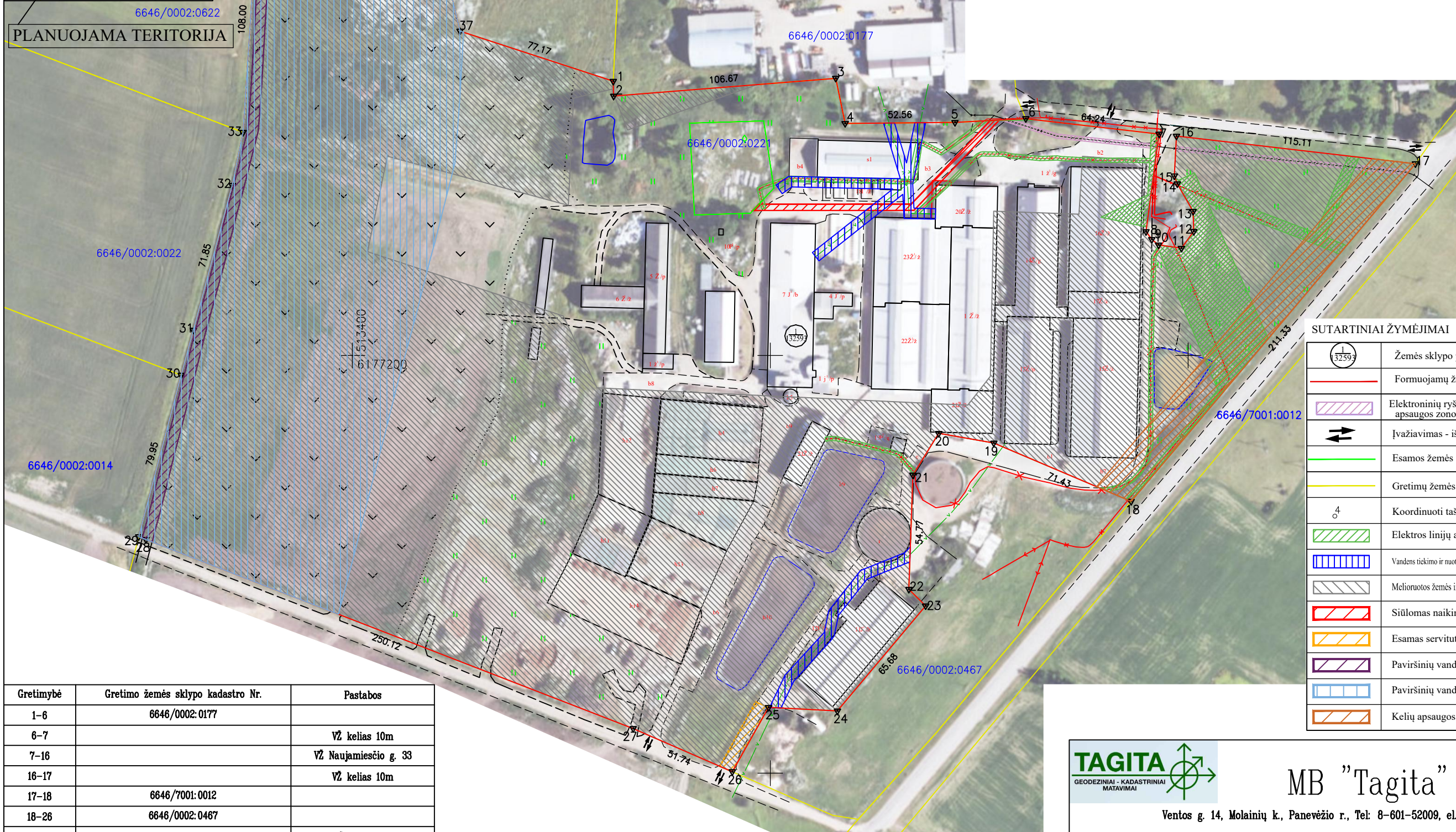

Gretimybė	Atstumas
1-2	7.10
3-4	22.08
5-6	33.96
7-8	47.11
8-9	4.69
9-10	4.16
10-11	11.05
11-12	10.01
12-13	9.56
13-14	15.20
14-15	4.06
15-16	19.10
19-20	26.78
20-21	23.48
22-23	11.27
24-25	33.02
25-26	35.32
28-29	3.73
30-31	22.32
32-33	25.87
34-35	4.68

	Žemės sklypo projektinis numeris/ žemės sklypo plotas
	Formuojamų žemės sklypų ribos
	Elektroniųjų ryšių tinklų elektroninių rušių infrastruktūros apsaugos zonos
	Ivažiavimas - išvažiavimas, eismo kryptys
	Esamos žemės sklypo ribos (prieš projektavimą)
	Gretimų žemės sklypų ribos
	Koordinuoti taškai
	Elektros linijų apsaugos zonos
	Vandens tiekimo ir nuotekų, paviršinių nuotekų tvarkymo infrastruktūros apsaugos zonos
	Melioruotos žemės ir melioracijos statinių apsaugos zonos
	Siūlomas naikinti servitutas
	Esamas servitutas
	Paviršinių vandens telkinių pakrantės apsaugos juostos
	Paviršinių vandens telkinių apsaugos zonos
	Kelių apsaugos zonos

Gretimybė	Gretimo žemės sklypo kadastro Nr.	Pastabos
1-6	6646/0002:0177	
6-7		VŽ kelias 10m
7-16		VŽ Naujamiesčio g. 33
16-17		VŽ kelias 10m
17-18	6646/7001:0012	
18-26	6646/0002:0467	
26-29		VŽ kelias 6m
29-30	6646/0002:0014	
30-33	6646/0002:0022	
33-34	6646/0002:0622	
34-1	6646/0002:0118	

Lietuvos Respublikos teritorijos M 1:10 000 skaitmeninis rastrinis ortofotografinis žemėlapis ORT10LT(c), 2024-2026
Nacionalinė žemės tarnyba prie AM



MB "Tagita"

Ventos g. 14, Molainių k., Panevėžio r., Tel: 8-601-52009, el.p.: mb.tagita@gmail.com

Pareigos	Parašas	Vardas, pavardė	Kvalifikacijos pažymėjimo Nr.	Data
Vyr. specialistas		Žilvinas Kunšinskas	2R-FP-990	

ŽEMĖS SKLYPO PLANAS M 1: 500

Sklypo plotas 132593 m²

Žemės sklypo kadastro Nr.	kodas		blokas		sklypas							
	6	6	4	6	0	0	0	2	0	4	6	8
	6	6	4	6	0	0	0	2	0	2	2	1

KOORDINAČIŲ ŽINIARAŠTIS

Koordinacijų sistema: valstybinė LKS-94							
Taško Nr.	Kodas	X	Y	Taško Nr.	Kodas	X	Y
1	R	6177331.33	513524.85	21	R	6177142.77	513668.28
2	R	6177324.23	513525.05	22	R	6177088.03	513666.35
3	R	6177332.74	513631.38	23	R	6177080.11	513674.37
4	R	6177311.12	513635.84	24	R	6177029.79	513632.16
5	R	6177311.61	513688.40	25	R	6177031.46	513599.18
6	R	6177313.42	513722.31	26	R	6177000.70	513581.83
7	R	6177306.03	513786.12	27	R	6177021.36	513534.39
8	R	6177259.34	513779.83	28	R	6177111.89	513301.23
9	R	6177255.56	513782.61	29	R	6177113.24	513297.75
10	R	6177252.94	513785.84	30	R	6177190.56	513318.07
11	R	6177251.37	513796.78	31	R	6177212.12	513323.86
12	R	6177259.44	513802.70	32	R	6177281.51	513342.50
13	R	6177268.99	513802.36	33	R	6177306.86	513347.65
14	R	6177282.20	513794.85	34	R	6177414.62	513354.78
15	R	6177286.00	513793.43	35	R	6177414.62	513359.46
16	R	6177305.07	513794.43	36	R	6177405.32	513439.69
17	R	6177291.84	513908.78	37	R	6177355.34	513451.51
18	R	6177130.13	513772.72				
19	R	6177158.10	513706.99				
20	R	6177162.74	513680.62				

Duomenys apie žemės naudmenų kiekį

Žemės sklypo savininko vardas, pavardė	Žemės sklypo kad.Nr.	bendras plotas, ha	Žemės naudmenų ekspliciacija (ha) iki žemės sklypo pertvarkymo												nusausinga žemė
			Žemės naudmenų ekspliciacija (ha)												
			Žemės ūkio naudmenos				miškai	keliai	užstatyta teritorija	vandenys	Kita žemė				
			iš viso	ariama	sodai	pievos					želdiniai	pelkės	pažeista	nenaudojama	
ŽŪB Berčiūnai	6646/0002:0468	13,1015	8,9743	4,2044	-	4,7699	-	-	3,9488	0,1784	-	-	-	-	13,1015
ŽŪB Berčiūnai	6646/0002:0221	0,1600	-	-	-	-	-	-	0,1600	-	-	-	-	-	-

Žemės sklypo savininko vardas, pavardė	Žemės sklypo proj. Nr.	bendras plotas, ha	Projektuojamų žemės sklypų žemės naudmenų ekspliciacija (ha)												nusausinga žemė
			Žemės naudmenų ekspliciacija (ha)												
			Žemės ūkio naudmenos				miškai	keliai	užstatyta teritorija	vandenys	Kita žemė				
			iš viso	ariama	sodai	pievos					želdiniai	pelkės	pažeista	nenaudojama	
ŽŪB Berčiūnai	1	13,2593	7,3530	4,2505	-	3,1025	-	-	5,7684	0,1399	-	-	-	-	9,7725

SKLYPO CENTRO KOORDINATĖS

Koordinacijų sistema	Koordinatės X/Y
Valstybinė LKS-1994	X=6177226 Y=513606

Žiniaraštį sudarė (parašas) Žilvinas Kunšinskas (vardas ir pavardė) 2R-FP-990 (kvalifikacijos pažymėjimo Nr.) (data)

Ištrauka iš Lietuvos Respublikos administracinių nusižengimų kodekso:

112 straipsnis. Nuolatinių žemėnaudos riboženklų sunaikinimas arba sugadinimas užtraukia baudą nuo septyniadesimt iki vieno šimto keturiasdesimt eurų.

Iki žemės sklypo pertvarkymo taikomos specialiosios žemės ir miško naudojimo sąlygos

Žemės sklypo kad. Nr.	Specialiosios žemės naudojimo sąlygos kodas	Specialiosios žemės naudojimo sąlygos pavadinimas	Teritorijos, kurioje turi būti taikoma specialioji žemės naudojimo sąlyga, plotas, m ²
6646/2:468	102	Kelių apsaugos zonos (III skyrius, antrasis skirsnis)	9770
	101	Elektroninių ryšių tinklų elektroninių ryšių infrastruktūros apsaugos zonos (III skyrius, vienuoliktasis skirsnis)	799
	164	Paviršinių vandens telkinių pakrantės apsaugos juostos (VI skyrius, aštuntasis skirsnis)	2733
	121	Melioruotos žemės ir melioracijos statinių apsaugos zonos (VI skyrius, antrasis skirsnis)	131015
	106	Elektros tinklų apsaugos zonos (III skyrius, ketvirtasis skirsnis)	5448
	163	Paviršinių vandens telkinių apsaugos zonos (VI skyrius, septintasis skirsnis)	61879
	115	Pastatų, kuriuose laikomi ūkiniai gyvūnai, su esanciais prie jų mėšlo ir srutų kaupimo įrenginiais arba be jų, sanitarinės apsaugos zonos (IV skyrius, pirmasis skirsnis)	131015
6646/2:221	149	Vandens tiekimo ir nuotekų, paviršinių nuotekų tvarkymo infrastruktūros apsaugos zonos (III skyrius, desimtas skirsnis)	4793
	106	Elektros tinklų apsaugos zonos (III skyrius, ketvirtasis skirsnis)	-
	115	Pastatų, kuriuose laikomi ūkiniai gyvūnai, su esanciais prie jų mėšlo ir srutų kaupimo įrenginiais arba be jų, sanitarinės apsaugos zonos (IV skyrius, pirmasis skirsnis)	1579

Projektuojamiems žemės sklypams taikomos specialiosios žemės ir miško naudojimo sąlygos

Žemės sklypo proj. Nr.	Specialiosios žemės naudojimo sąlygos kodas	Specialiosios žemės naudojimo sąlygos pavadinimas	Teritorijos, kurioje turi būti taikoma specialioji žemės naudojimo sąlyga, plotas, m ²
1	101	Elektroninių ryšių tinklų elektroninių ryšių infrastruktūros apsaugos zonos (III skyrius, vienuoliktasis skirsnis)	371
	102	Kelių apsaugos zonos (III skyrius, antrasis skirsnis)	3594
	106	Elektros tinklų apsaugos zonos (III skyrius, ketvirtasis skirsnis)	4191
	115	Pastatų, kuriuose laikomi ūkiniai gyvūnai, su esanciais prie jų mėšlo ir srutų kaupimo įrenginiais arba be jų, sanitarinės apsaugos zonos (IV skyrius, pirmasis skirsnis)	132593
	121	Melioruotos žemės ir melioracijos statinių apsaugos zonos (VI skyrius, antrasis skirsnis)	97725
	149	Vandens tiekimo ir nuotekų, paviršinių nuotekų tvarkymo infrastruktūros apsaugos zonos (III skyrius, desimtas skirsnis)	1475
	163	Paviršinių vandens telkinių apsaugos zonos (VI skyrius, septintasis skirsnis)	32232
164	Paviršinių vandens telkinių pakrantės apsaugos juostos (VI skyrius, aštuntasis skirsnis)	1548	

Projektuojamiems žemės sklypams nustatyti servitutai

Žemės sklypo Proj.Nr	Kodas	Servituto pavadinimas ir rūšis	Servituto plotas, m ²
1	214	Kelio servitutas – teise važiuoti transporto priemonėmis, naudotis pėsčiųjų taku, varyti galvijus (tarnaujantis daiktas)	231

Žemės sklypo naudojimo paskirtis, būdas iki pertvarkymo

Žemės sklypo kad. Nr.	Plotas kv.m.	Pagrindinė žemės naudojimo paskirtis	Žemės naudojimo būdas
6646/0002:0468	131015	Žemės ūkio	Kiti žemės ūkio paskirties žemės sklypai
6646/0002:0221	1600	Kita	Gyvenamosios teritorijos/mažaukščių gyvenamųjų namų statybos

Žemės sklypo naudojimo paskirtis, būdas po pertvarkymo

Žemės sklypo proj. Nr.	Plotas kv.m.	Pagrindinė žemės naudojimo paskirtis	Žemės naudojimo būdas
Proj. Nr. 1	132593	Žemės ūkio	Kiti žemės ūkio paskirties žemės sklypai