

Žemės sklypų formavimo projekto sprendinių brėžinys

Iniciatorius (-ai): ***

Organizatorius: Panevėžio rajono savivaldybė

Projekto rengėjas: ***

Žemės sklypo adresas: Panevėžio apskr., Panevėžio r. sav., Karsakiškio sen., Pagiegalos k., Pagiegalos kel. 14; Panevėžio apskr., Panevėžio r. sav., Karsakiškio sen., Pagiegalos k.

Žemės sklypo (sklypų) kadastro Nr.(plotas, ha): 6626/0001:0093 (0,2559ha), 6626/0001:0041 (1,1094ha)

Brėžinys sugeneruotas: 2024-11-14

Situacijos schema, lapų išdėstymas

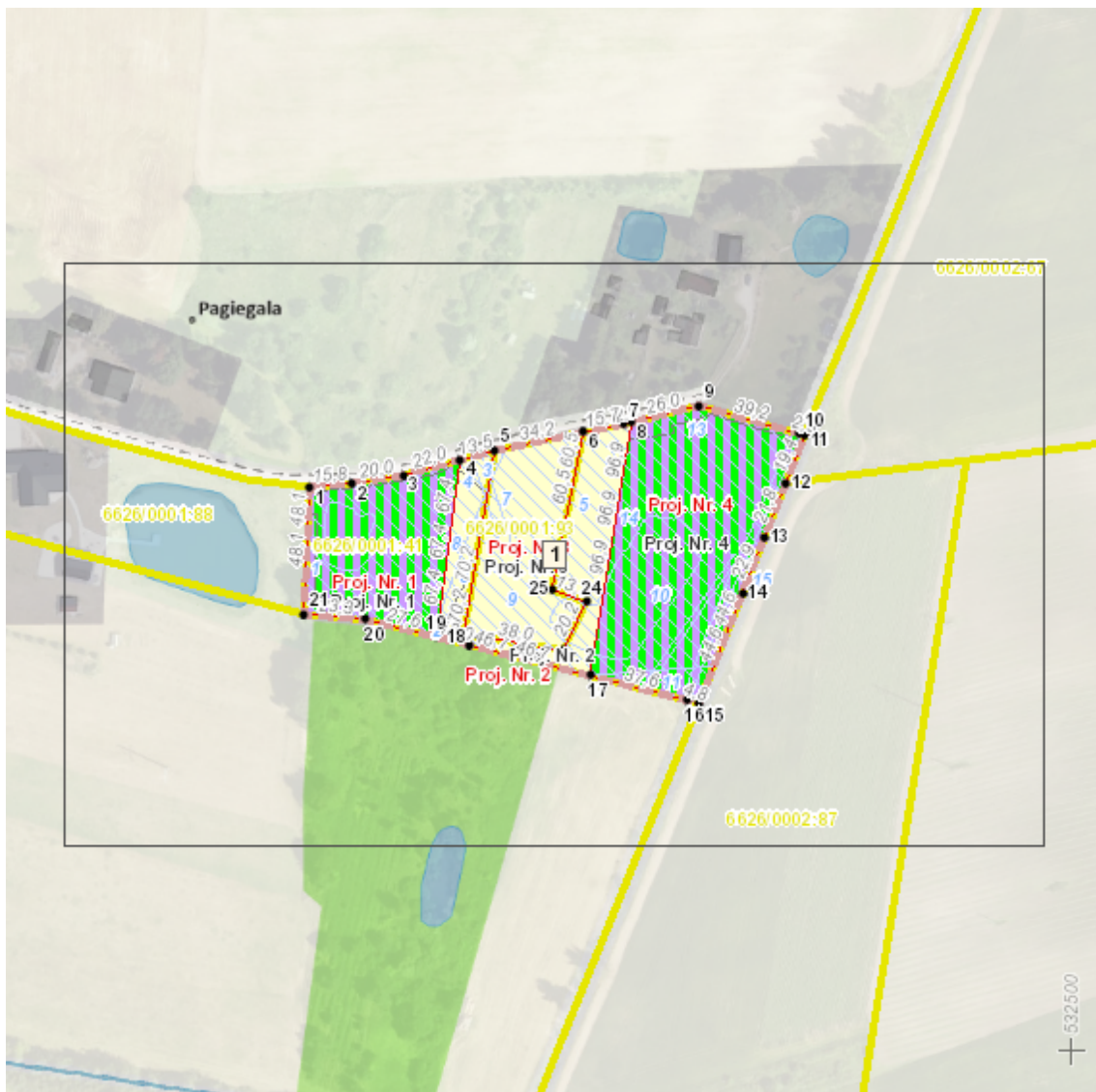

Sutartiniai ženklai

- Projektuojamų žemės sklypų ribų posūkio taškų koordinatės
-  Galiojimo riba
-  Kiti sklypai
-  Formuojami privatūs žemės sklypai
-  Formuojami valstybinės žemės sklypai
-  Formuojami savivaldybių žemės sklypai
-  Formuojami mišrios nuosavybės žemės sklypai
-  Laisvos valstybinės žemės plotai po sklypų formavimo
-  Matmenys
-  Projektuojamų sklypų linijų ilgiai
-  Tarpiniai projektuojami žemės sklypai
-  Servitutai
-  Plotai, kuriuose numatoma miško žemę paversti kitomis naudmenomis
-  Esami sklypai
-  Laisvos valstybinės žemės plotai iki projektavimo
-  Žemės naudmenos

Žemėlapyje naudojamų duomenų autorių teisės



GDR10LT - Lietuvos Respublikos teritorijos M 1:10 000 georeferencinių erdviųjų duomenų rinkinys © Nacionalinė žemės tarnyba prie Aplinkos ministerijos
ORT10LT - Lietuvos Respublikos teritorijos M 1:10 000 skaitmeninis rastrinis ortofotografinis žemėlapis

