VĖJO ELEKTRINIŲ IŠDĖSTYMO PANEVĖŽIO RAJONO SAVIVALDYBĖS KREKENAVOS, MIEŽIŠKIŲ, PANEVĖŽIO, RAGUVOS, RAMYGALOS, UPYTĖS, VADOKLIŲ IR VELŽIO SENIŪNIJOSE SPECIALUSIS PLANAS

SPRENDINIAI
M 1:50 000

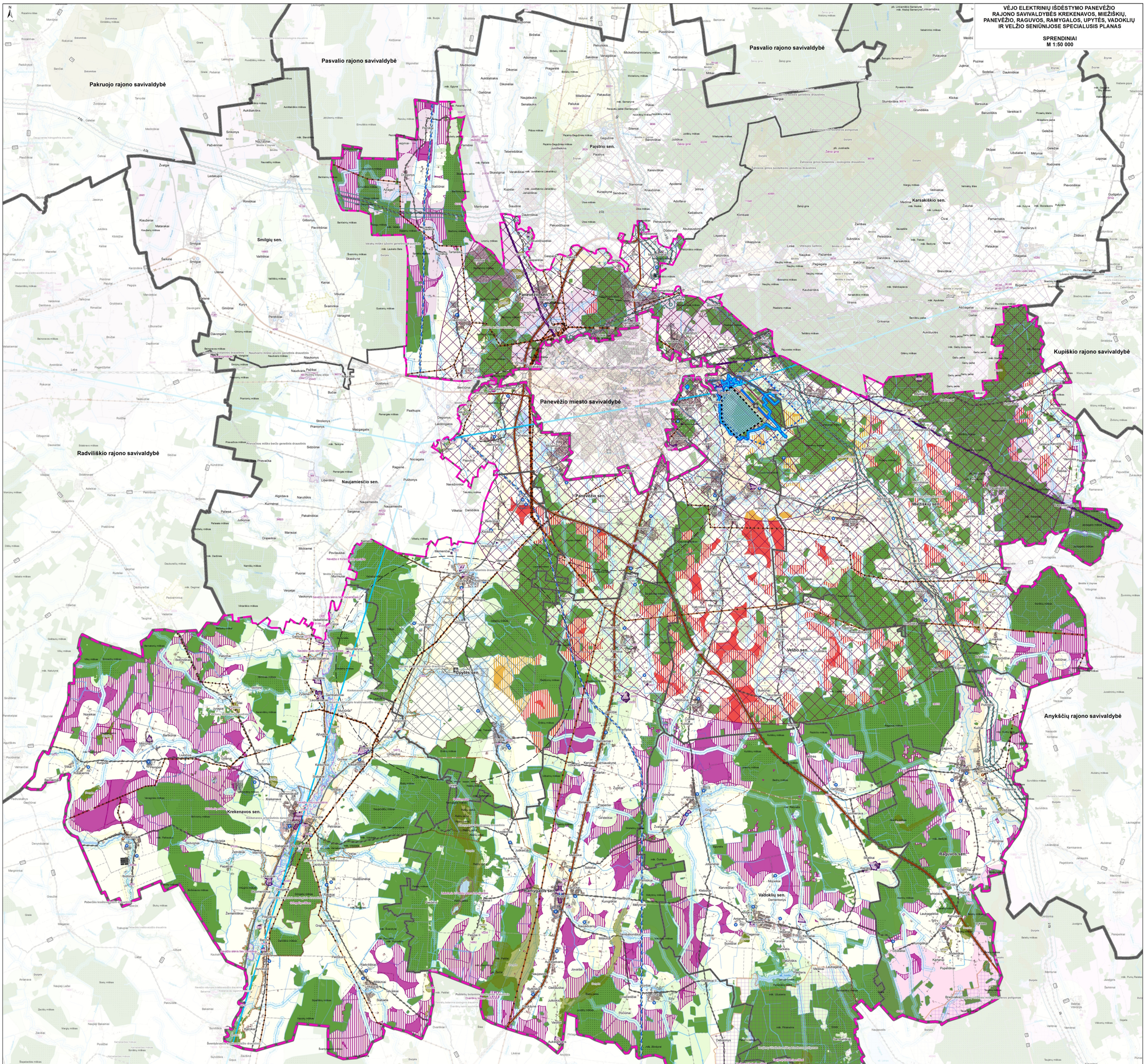

SUTARTINIAI ŽYMĖJIMAI

Specialiojo plano riba

Potencialios teritorijos vėjo elektrinių statybai

Statyba leidžiama
- iki 255 m
- iki 100 m
- iki 45 m

Statyba leidžiama, numatant priemones pasekmių prevencijai
- iki 255 m
- iki 100 m
- iki 45 m

Administracinės ribos
- savivaldybės riba
- seniūnijos riba

Apribojimai pagal Lietuvos kariuomenės vado 2016 m. vasario 15 d. įsakymą Nr. V-217
- teritorijos, kuriose vėjo elektrinių projektavimo ir statybos darbai draudžiami
- Lietuvos kariuomenės ir Krašto apsaugos ministerijos naudojami sklypai, aplink kuriuos nustatytos krašto apsaugos objektų apsaugos zonos
- draudžiama statyti tiesioginio matomumo zonoje tarp krašto apsaugos telekomunikacijų tinklo rysio bokštų

Apribojimai, pagal LR susisiekimo ministro 2004 m. birželio 16 d. įsakymą Nr. 3-353
- pavojingosios zonos

Aerodromas ir jo apsaugos zonos
- aerodromas
- pakilimo takas
- Pajuosčio aerodromo apsaugos zonos
- kitų aerodromų apsaugos zonos

Apribojimai, pagal LR vyriausybės 2012 m. gegužės 29 d. įsakymą Nr. 625
- 5,6 km spinduliu aplink aerodromų kontrolės taškus neplanuoti 100 metrų ir aukštesnių statinių

Saugomos teritorijos
- botaninis gamtos paveldo objektas (taškinis)
- geologinis gamtos paveldo objektas (taškinis)
- botaninis gamtos paveldo objektas (plotinis)
- hidrogeologinis gamtos paveldo objektas (plotinis)
- draustinis
- biosferos poligonas
- parkas
- buveinių apsaugai svarbi teritorija
- paukščių apsaugai svarbi teritorija

Gamtinis karkasas
- regioninio tarpsisteminio stabilizavimo ašys (geologinės takoskyros)
- rajoninio tarpsisteminio stabilizavimo ašys (geologinės takoskyros)
- rajoniniai ir svarbiausi vietiniai vidinio stabilizavimo mazgai ir juostos
- regioniniai ir svarbiausi rajoniniai slėninės bei dubaklonės migracijos koridoriai
- rajoniniai ir svarbiausi vietiniai slėninės bei dubaklonės migracijos koridoriai

Nekilnojamosios kultūos vertybės
- kultūros vertybė (taškinis objektas)
- kultūros vertybė (plotinis objektas)
- kultūros vertybės apsaugos zona

Vandens telkiniai ir jų apsaugos zona
- ežeras, tvenkinys, kūdra
- vandentakis
- vandens telkinio apsaugos zona

Magistralinis dujotiekis ir jo apsaugos zonos
- magistralinis dujotiekis
- magistralinio dujotiekio apsaugos zona (po 25 m į abi puses nuo vamzdyno ašies)
- magistralinio dujotiekio pirmos vietovės klasės teritorija (po 200 m į abi puses nuo vamzdyno ašies)
- dujų skirstymo stotis
- dujų kompresorių stotis

Elektros linija ir jos apsaugos zona
- 330 kV galios aukštos įtampos elektros tinklų oro linija
- 110 kV galios aukštos įtampos elektros tinklų oro linija
- 35 kV galios aukštos įtampos elektros tinklų oro linija
- transformatorinė pastotė
- elektros linijos apsaugos zona

Vandenvietė ir jos apsaugos zona
- vandenvietė
- 2-oji (mikrobinės taršos apribojimo) juosta
- 3-oji (cheminės taršos apribojimo) juosta
- 3-oji (cheminės taršos apribojimo) juosta (A sektorius)
- 3-oji (cheminės taršos apribojimo) juosta (B sektorius)

Šiaurės Lietuvos karstinis regionas
- karstinio regiono zonos
- karstinio regiono apsaugos zona

Naudingųjų iškasenų telkinys
- detaliai išžvalgytas
- parengtinis išžvalgytas
- prognozinis

Susisiekimo infrastruktūra ir jos apsaugos zona
- magistralinis kelias
- krašto kelias
- rajoninis kelias
- vietinės reikšmės kelias
- kiti keliai
- geležinkelis
- sulanuota Europinio standarto geležinkelio linija
- kelio ar geležinkelio apsaugos zona

Kiti žymėjimai
- užstatytos teritorijos
- dirbama žemė
- miškai
- valstybinės reikšmės miškas

Plane nenustatomi galimi vėjo elektrinių aukščio apribojimai atsižvelgiant į nacionalinio saugumo reikalavimus

1 0 1 2 3 km

Duomenų šaltinis
GOB10LT © NŽT pro Lietuvos Respublikos Žemės ūkio ministeriją, 2022
ŽŪMS, 2018
VMT, KPD, VSTT LOT, 2020

Atestato Nr.	UAB „Daugėta" A. Smetonos 8-2, 01115 Vilnius Tel./faks.: (8 5) 273 3385			
TVP 0100	Proj. vadovas	N. Gerdvilis	2022-08	
	Vykdytojas	Dr. G. Sakalauskienė	2022-08	
	Vykdytojas	D. Radzevičienė	2022-08	
SP	Užsakovas: UAB "ARCHSTUDIJA"			

VĖJO ELEKTRINIŲ IŠDĖSTYMO PANEVĖŽIO RAJONO SAVIVALDYBĖS KREKENAVOS, MIEŽIŠKIŲ, PANEVĖŽIO, RAGUVOS, RAMYGALOS, UPYTĖS, VADOKLIŲ IR VELŽIO SENIŪNIJOSE SPECIALUSIS PLANAS

SPRENDINIAI
M 1:50 000

Laida	
	1
Lapas	Lapų sk.
1	1