NAUDINGŲJŲ IŠTEKLIŲ TERITORIJŲ IŠDĖSTYMO PANEVĖŽIO RAJONE SPECIALUSIS PLANAS

SPRENDINIAI

RAMYGALOS SENIŪNIJA. M 1:25 000

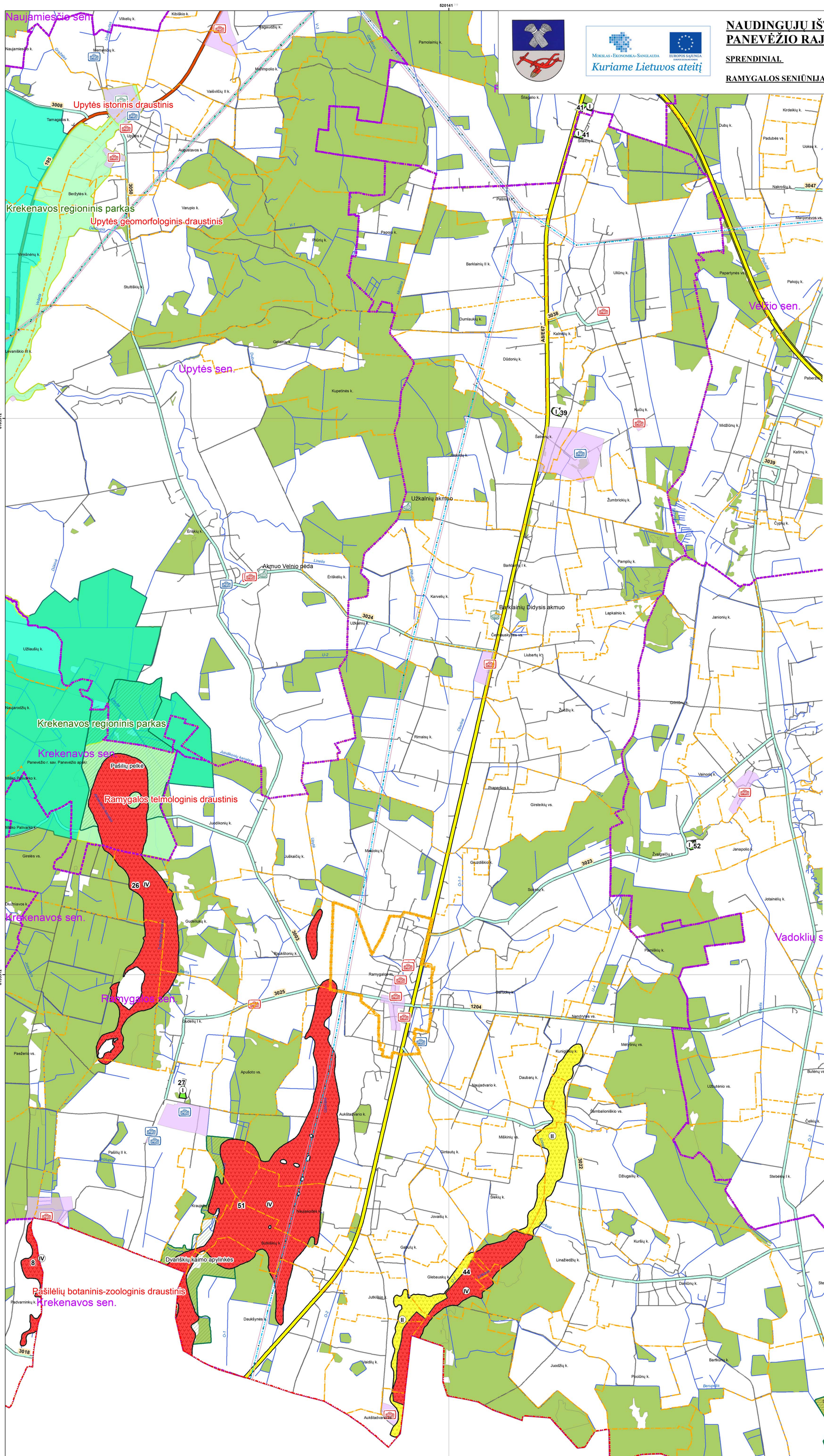

NAUDINGŲJŲ IŠTEKLIŲ TELKINIŲ EKSPLOATAVIMO PRIORITETŲ LENTELĖ

Numeris pažymėtas plane	Telkinio identifikavimo Nr.	Pavadinimas	Naudingoji iškasena				Geologinio tyrimo etapas	Plotas, ha	Išteklių kiekis 2012-12-31, tūkst. kub.m	Būklė	Pastabos ir neeksploatavimo priežastys
I PRIORITETO NAUDINGŲJŲ IŠTEKLIŲ TELKINIAI											
1	479	Akmeniai				Žvyras	D2	24.1	222	Naudojamas	Į saugomas teritorijas nepatenka
3	4305	Baroniškiai			Smėlis ir žvyras		D2	5.6	253	Naudojamas	Į saugomas teritorijas nepatenka
21	2235	Naurašiliai II (II sklypas)			Smėlis ir žvyras			3.4	53	Buvęs naudojamas	Į saugomas teritorijas nepatenka
22	4129	Naurašiliai II (III sklypas)		Smėlis			D2	2.4	79	Nenaudojamas	Į saugomas teritorijas nepatenka
23	4131	Naurašiliai II (IV sklypas)				Žvyras	D2	4.4	107	Naudojamas	Į saugomas teritorijas nepatenka
24	493	Pagiegala				Žvyras	D2	11.3	143	Naudojamas	Į saugomas teritorijas nepatenka
25	469	Pajistrys				Žvyras	D2	4.5	63	Naudojamas	Į saugomas teritorijas nepatenka
27	4399	Pašiliai (Panevėžio rajonas)		Smėlis			D2	2.6	69	Nenaudojamas	Į saugomas teritorijas nepatenka
30	3555	Pučkai			Smėlis ir žvyras		D2	12.7	127	Naudojamas	Į saugomas teritorijas nepatenka
31	4487	Pūkiai		Smėlis			D2	8.8	196	Naudojamas	Į saugomas teritorijas nepatenka
33	482	Raguva			Smėlis ir žvyras		D2	2	51	Naudojamas	Į saugomas teritorijas nepatenka
39	474	Šatrėnai		Smėlis			D2	1.8	140	Naudojamas	Į saugomas teritorijas nepatenka
40	483	Šilai		Smėlis			D2	7.3	401	užleistas	Į saugomas teritorijas nepatenka
41	470	Šilaičiai		Smėlis			D2	4.1	121	užleistas	Į saugomas teritorijas nepatenka
45	4267	Trumpragys		Smėlis			D2	2	100	Naudojamas	Į saugomas teritorijas nepatenka
46	480	Tumagalys				Žvyras	D2	9	356	Užleistas	Į saugomas teritorijas nepatenka
47	473	Valmoniškiai				Žvyras	D2	14.3	232	Naudojamas	Į saugomas teritorijas nepatenka
49	4302	Virsnis				Žvyras	D2	3.6	89	Naudojamas	Į saugomas teritorijas nepatenka
52	4300	Žvalgaičiai			Smėlis ir žvyras		D2	2	95	Naudojamas	Į saugomas teritorijas nepatenka
54	4355	Žvikai II			Smėlis ir žvyras		D2	6.7	100	Naudojamas	Į saugomas teritorijas nepatenka
5	487	Bernatoniai (II sklypas)		Smėlis			D2	14.2	738	Naudojamas	Į saugomas teritorijas nepatenka, ribojasi su Sanžilės kraštovaizdžio draustiniu
12	489	Juragiai		Smėlis			D2	5.6	160	Naudojamas	Nepatenkanį saugomas teritorijas, netoliese už 100 m yra Viržonių botaninis draustinis
16	4409	Kulbiai (II sklypas)				Žvyras	D2	6.9	150	Naudojamas	Nepatenkanį saugomas teritorijas, ribojasi su Žalios girios BAST
17	3838	Mitkai II		Smėlis			D2	14.3	199	Naudojamas	Nepatenkanį saugomas teritorijas, ribojasi su Žalios girios BAST
18	481	Murmuliai				Žvyras	D2	2.9	79	Naudojamas	Nepatenkanį saugomas teritorijas, už 200 m Krekenavos regioninis parkas ir Nevėžio vidurupio kraštovaizdžio draustinio teritorija
50	475	Vosniūnai				Žvyras	D2	10.3	94	Naudojamas	Nepatenkanį saugomas teritorijas, ribojasi su Žalios girios BAST
53	471	Žvikai				Žvyras	D2	13.7	367	Naudojamas	Nepatenkanį saugomas teritorijas, ribojasi su Žalios girios BAST
II PRIORITETO NAUDINGŲJŲ IŠTEKLIŲ TELKINIAI											
1A	479	Akmeniai				Žvyras	P2	11.6	280	Nenaudojamas	Į saugomas teritorijas nepatenka
2	445	Alančiai	Durpės				P2	52.4	632	Nenaudojamas	Į saugomas teritorijas nepatenka
7	297	Degeniai	Durpės				P2	19.1	470	Nenaudojamas	Į saugomas teritorijas nepatenka
24A	493	Pagiegala					P2	10.9	370	Nenaudojamas	Į saugomas teritorijas nepatenka
29	485	Pelėdiškiai		Smėlis			P2	9	297	Buvęs naudojamas	Į saugomas teritorijas nepatenka
33A	482	Raguva					P2	4.6	177	Nenaudojamas	Į saugomas teritorijas nepatenka
36	296	Skaistė	Durpės				P2	20.2	607	Nenaudojamas	Į saugomas teritorijas nepatenka
40A	483	Šilai					P2	11	500	Nenaudojamas	Į saugomas teritorijas nepatenka
42	295	Šilas	Durpės				P2	27.2	422	Nenaudojamas	Į saugomas teritorijas nepatenka
43	293	Šilų raistas (Panevėžio raj.)	Durpės				P2	59.3	847	Nenaudojamas	Į saugomas teritorijas nepatenka.
44 (tik dalis)	457	Šlėkiai	Durpės				P2	(318.8) (tik dalis)	(3947) (tik dalis)	Nenaudojamas	Galima eksploatuoti tik ta dalis, kuri nepatenka į valstybinės reikšmės mišką
48	491	Vėjeliškiai		Smėlis			P2	8	528	Nenaudojamas	Į saugomas teritorijas nepatenka
5A	487	Bernatoniai (II sklypas)		Smėlis			P2	7.4	185	Nenaudojamas	Į saugomas teritorijas nepatenka, ribojasi su Sanžilės kraštovaizdžio draustiniu
12A	489	Juragiai		Smėlis			P2	8	207	Nenaudojamas	Nepatenkanį saugomas teritorijas, netoliese už 100 m yra Viržonių botaninis draustinis
15	490	Kulbiai				Žvyras	P2	5.8	147	Nenaudojamas	Ribojasi su Žalios girios BAST
17A	3838	Mitkai II					P2	2.5	60	Nenaudojamas	Nepatenkanį saugomas teritorijas, ribojasi su Žalios girios BAST
III PRIORITETO NAUDINGŲJŲ IŠTEKLIŲ TELKINIAI											
10	2438	Juodis		Sapropelis			P	44.4	888	Nenaudojamas	Į saugomas teritorijas nepatenka
28	492	Pažvėrinė		Smėlis			P	18.5	390	Nenaudojamas	Į saugomas teritorijas nepatenka
53A	471	Žvikai				Žvyras	P	13.6	258	Nenaudojamas	Dalis patenka į Žalios girios BAST
NEEKSPLOATUOTINI NAUDINGŲJŲ IŠTEKLIŲ TELKINIAI											
6	455	Beropėlės	Durpės				P2	353.6	4536	Nenaudojamas	Visas patenka į Žaliosios girios BAST, PAST, biosferos poligoną
9	294	Gitėnai	Durpės				P2	65.6	1018	Nenaudojamas	Visas patenka į Žaliosios girios BAST
19	443	Narvydiškių samanynė	Durpės				P2	58	664	Nenaudojamas	Visas patenka į Žaliosios girios BAST, PAST, biosferos poligoną
32	456	Pūkiškė	Durpės				P2	313.2	6424	Nenaudojamas	Iš dalies patenka į Žaliosios girios BAST, mišką ingoje teritorijoje
34	444	Samuliškiai	Durpės				P2	46.1	530	Nenaudojamas	Patenka į valstybinės reikšmės mišką
35	853	Samanynė (Uzubaliai)	Durpės				P2	197.1	3317	Nenaudojamas	Visas patenka į Žaliosios girios BAST, PAST, biosf. polig.
37	452	Steprėnai	Durpės				P2	601.6	7881	Nenaudojamas	Visas patenka į Taujėnų – Užulėnio miškų BAST, PAST, biosf. polig.
38	453	Šakupio samanynė	Durpės				P2	185.6	2531	Nenaudojamas	Visas patenka į Žaliosios girios BAST, PAST, biosferos poligoną
44 (tik dalis)	457	Šlėkiai	Durpės				P2			Nenaudojamas	Neeksploatuojama dalis, patenkianti į valstybinės reikšmės mišką
51	451	Žarčiai	Durpės				P2	(669.1)	(76180	Nenaudojamas	Iš dalies patenka į Dvariškių kaimo apylinkių BAST, Pašilėlių botaninį - zoologinį draustinį
4	488	Bernatoniai (I sklypas)		Smėlis			D2	17.3	955	Naudojamas	Visas patenka į Sanžilės draustinio teritoriją
8	446	Drūlupis	Durpės				P2	76.1	965	Nenaudojamas	Dalis patenka į Pašilėlių botaninis-zoologinis draustinis Ribojasi su kultūros paveldo objekto apsaugos zona
11	454	Juodvadis (Rūdbalė)	Durpės				P2	447.9	7294/227*	Nenaudojamas	Visas patenka į Žalios girios botaninio-zoologinio draustinio teritoriją, BAST, PAST
13	3241	Kuzokų plotas		Smėlis			P	15.5	580	Nenaudojamas	Patenka į Krekenavos regioninį parką
14	447	Klimbalė	Durpės				D2	374.6	3329,26 /5	Užleistas	Visas patenka į Žaliosios girios BAST, PAST, biosferos poligoną
20	476	Naujarodžiai				Žvyras	P2	2.5	102	Nenaudojamas	Visas patenka į Nevėžio vidurupio kraštovaizdžio draustinį ir Krekenavos regioninį parką
26	468	Pašiliai (Panevėžio raj.)	Durpės				P2	343.3	6036	Nenaudojamas	Nedidelė dalis patenka į Pašilių pelkės BAST, dalis į Krekenavos regioninio parko ir Ramygalos telmologinio draustinio teritorijas

SUTARTINIAI ŽENKLAI

Ribos
- Planuojamos teritorijos riba
- Miesto riba
- Seniūnijos riba
- Gyvenamosios vietovės riba

Susisiekimo infrastruktūra
- Magistralinis kelias
- Krašto kelias
- Rajoninis kelias
- Kiti keliai ir gatvės
- Geležinkelis

Naudingųjų iškasenų telkiniai
- Durpės
- Sapropelis
- Smėlis
- Smėlis ir žvyras
- Žvyras
- I prioriteto naudingų iškasenų telkinys
- II prioriteto naudingų iškasenų telkinys
- III prioriteto naudingų iškasenų telkinys
- IV prioriteto naudingų iškasenų telkinys
- 5 Naudingųjų iškasenų numeris plane

Nekilnojamas kultūros paveldas
- Objektas paskelbtas kultūros paminklu
- Objektas registruotas Kultūros vertybių registre
- Objektas paskelbtas saugomu valstybės

Saugomos teritorijos
- Buveinių apsaugai svarbi teritorija (Natura 2000)
- Paukščių apsaugai svarbi teritorija (Natura 2000)
- Draustinis
- Regioninis parkas
- Biosferos poligonas
- Kultūros paveldo objekto apsaugos zona

Kiti sutartiniai žymėjimai
- Upė, upelis, kanalas
- Vandens telkinys
- Pelkė
- Urbanizuotos teritorijos
- Miškingos teritorijos
- 110 kV įtampos elektros oro linija ir apsaugos zona
- 330 kV įtampos elektros oro linija ir apsaugos zona

DUOMENŲ ŠALTINIAI:
GDB10LT© Nacionalinė žemės tarnyba prie ŽŪM, 2014;
VĮ Registrų centro duomenų bazė, 2013;
LR Saugomų teritorijų valstybės kadastras © Valstybinė saugomų teritorijų tarnyba prie Aplinkos ministerijos, 2013;
Kultūros vertybių registras © Kultūros paveldo departamentas prie Kultūros ministerijos, 2007-2010.

PATIKRINTA: 2015.02.02 Nr. TP1-130 (18.4)
IŠVADA: TEIGIAMA
Panevėžio rajono savivaldybės administracijos direktoriaus pavaduotojas
Ministras Steponas Vaičiūnas

Panevėžio rajono savivaldybė
Nuolatinė statybos komisija
SUDERINTA
2014 m. 12 mėn. 30 d.
Protokolo Nr. N32-135

Atestato Nr.	PANPROJEKTAS Uždara akcinė bendrovė, Respublikos g. 38, Panevėžys, tel./faks: 45 58 1875				NAUDINGŲJŲ IŠKASENŲ TERITORIJŲ IŠDĖSTYMO PANEVĖŽIO RAJONE SPECIALUSIS PLANAS	
1650						
A100	PV	E. Klimavičienė	2014 10		SPRENDINIAI RAMYGALOS SENIŪNIJA M 1:25 000	Laida 0
A100	Architektė	E. Klimavičienė	2014 10			
	Architektė	D. Leleikaitė	2014 10			
	Inžinierė	K. Stasiulionė	2014 10			
Etapas SP	Planavimo organizatorius: Panevėžio rajono savivaldybės administracijos direktorius, j.k.188774594				P/01047-SP-III-9	Lapas 1 / Lapų 1