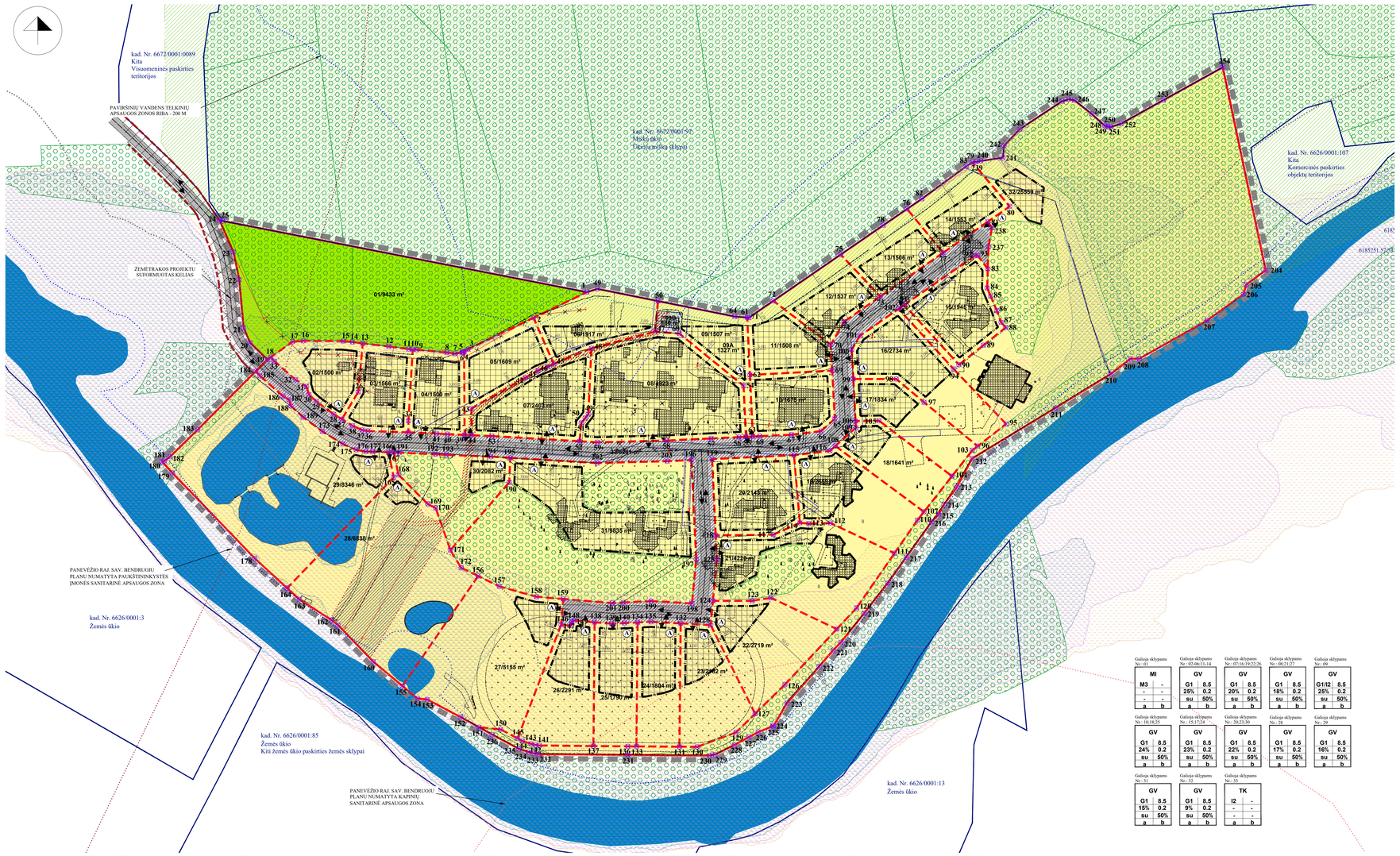

IŠTRAUKA IŠ PANEVĖŽIO RAJONO BENDROJO PLANO

Statybų plėtros zonos

- Intensyvaus užstatymo >9 a
- Vidutinio užstatymo >15 a
- Mažo intensyvumo užstatymo >25 a
- Ekstensyvaus užstatymo >40 a
- Negyvenamos statybos
- Intensyvi rekreacinė statyba
- Rekreacinė statyba
- Specializuota žemės ūkio veikla - medelynas
- Projektuojamas rekreacinis miškas
- Kapinių plėtrai rezervuojama teritorija
- 23 Rezervuojamos visuomenės poreikiams viešo naudojimo poilsio teritorija

Planuojama teritorija

SITUACIJOS SCHEMA

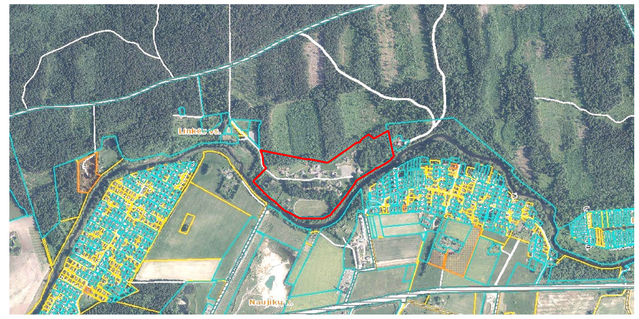

Planuojama teritorija

TERITORIJOS NAUDOJIMO REGLAMENTAS

n/m		n - SKLYPO NUMERIS n - SKLYPO PLOTAS, m²;
T		T - TERITORIJOS NAUDOJIMOSI TIPAS;
1	2	1 - ŽEMĖS NAUDOJIMO BŪDAS (BŪDAI);
3	4	2 - LEISTINAS PASTATŲ AUKŠTIS (METRAIS);
5	6	3 - LEISTINAS ŽEMĖS SKLYPO UŽSTATYMO TANKIS;
a	b	4 - LEISTINAS SKLYPO UŽSTATYMO INTENSYVUMAS;
		5 - UŽSTATYMO TIPAS;
		6 - PRIKLAUSOMUJŲ ŽELDYNŲ IR ŽELDINIŲJ TERITORIŲ DALYS, %;
		a, b - PAPILDOMI TERITORIJOS NAUDOJIMO REGLAMENTAI

T - VIENBUČIŲ IR DVIBUČIŲ GYVENAMŲJŲ PASTATŲ TERITORIJA (GV); MIŠKAI IR MIŠKINGA TERITORIJA (MI); INŽINERINĖS INFRASTRUKTŪROS KORIDORIUS (TK).

1 - KITOS PASKIRTIES ŽEMĖ (KT): VIENBUČIŲ IR DVIBUČIŲ GYVENAMŲJŲ PASTATŲ TERITORIJOS (G1); SUSISIEKIMO IR INŽINERINIŲ TINKLŲ KORIDORIŲ TERITORIJOS (I2). MIŠKŲ ŪKIO PASKIRTIES ŽEMĖ (M): APSAUGINIŲ MIŠKŲ SKLYPAI (M3).

2 - LEISTINAS PASTATŲ AUKŠTIS METRAIS, SKAIČIUOJAMAS STATINIO STATYBOS ZONOJE. METRAIS NUO ŽEMĖS SKLYPO PAVIRŠIAUS VIDUTINĖS ALTITUDĖS IKI PASTATO STOGO AR STATINIO KONSTRUKCIJOS AUKŠČIAUSIO TAŠKO.

3 - LEISTINAS ŽEMĖS SKLYPO UŽSTATYMO TANKIS;

4 - LEISTINAS ŽEMĖS SKLYPO UŽSTATYMO INTENSYVUMAS;

5 - SODYBINIS UŽSTATYMAS (su);

6 - PRIKLAUSOMUJŲ ŽELDYNŲ IR ŽELDINIŲ TERITORIJŲ DALYS, %;

a, b - NENUSTATOMA.

PASTABOS:

1. Statinių vieta sprendžiama techninio projekto rengimo metu;
2. Inžinerinių tinklų išklėtinas sprendiamas techninio projekto rengimo metu;
3. Žemės sklypų ribos, specialiosios žemės naudojimo sąlygos, servitutai tikslinami kadastrinių matavimų metu;
4. Statybos linija nematomata, nes planuojamas sodybinis užstatymas, kuriam bėdingas laisvas pastatų išdėstymas pagal sklypo ir gamtinės sąlygas;
5. Aiškinamasis raštas yra neatsiejamu detaliojo plano dalis.

SUTARTINIAI PAŽYMĖJIMAI

1/12148 m²	SKLYPO (JO DALIES) NR. / PLOTAS
G1	KITOS PASKIRTIES ŽEMĖ, VIENBUČIŲ IR DVIBUČIŲ GYVENAMŲJŲ PASTATŲ TERITORIJOS
I2	KITOS PASKIRTIES ŽEMĖ, SUSISIEKIMO IR INŽINERINIŲ TINKLŲ KORIDORIŲ TERITORIJOS
M3	MIŠKŲ ŪKIO PASKIRTIES ŽEMĖ, APSAUGINIŲ MIŠKŲ SKLYPAI
	PLANUOJAMOS TERITORIJOS RIBA
	ESAMO SKLYPO RIBA
	PLANUOJAMO SKLYPO RIBA
	SKIRTINGŲ REGLAMENTŲ RIBA
	STATYBOS RIBA
	STATYBOS ZONA
	SERVITUTO ZONA
	SUSISIEKIMO IR INŽINERINIŲ KOMUNIKACIŲ KORIDORIUS
	IVAŽIAVIMAS-ĮŠVAŽIAVIMAS, EISMO KRYPTIS
	KĖLIAI/GATVĖS IR PRIVAŽIAVIMAI GATVIŲ RAUDONOSIOS LINIJOS-KELIO JUOSTOS RIBA
	NAIKINAMA ELEKTROS LINIJA
	NAIKINAMAS BUITINIŲJ NUOTEKŲ TINKLAS
	NAIKINAMA
	ELEKTROS TINKLŲ APSAUGOS ZONOS RIBA
	MELIORACIJOS GRIOVIO APSAUGOS ZONOS RIBA - 5 M
	PANEVĖŽIO RAJ. SAV. BENDRUOJU PLANU NUMATYTA PAUKŠTINKYSTĖS ĮMONĖS SANITARINĖ APSAUGOS ZONA
	PANEVĖŽIO RAJ. SAV. BENDRUOJU PLANU NUMATYTA KAPINIŲ SANITARINĖ APSAUGOS ZONA
	PAVIRŠINIŲ VANDENS TELKINIŲ APSAUGOS ZONOS IR PAKRANTĖS APSAUGOS JUOSTOS RIBA
	50 METRŲ ATSTUMAS IKI PAVIRŠINIŲ VANDENS TELKINIŲ PAKRANTĖS APSAUGOS JUOSTOS ŠIORINĖS RIBOS, KUR STATYBA DRAUDŽIAMA
	MAŽOS TIKIMYBĖS (0,1 %) POTVYNIŲ GRĖSMĖS TERITORIJOS RIBA*
	VIDUTINĖS TIKIMYBĖS (1 %) POTVYNIŲ GRĖSMĖS TERITORIJOS RIBA*
	DIDELĖS TIKIMYBĖS (10 %) POTVYNIŲ GRĖSMĖS TERITORIJOS*
	BUVEINIŲ APSAUGAI SVARBIOS TERITORIJOS (BAST)
	MIŠKAS
	VANDUO
	ESAMI REKONSTRUOJAMI/GRIAUNAMI STATINIAI
	PLANUOJAMOS TERITORIJOS GRETIMYBĖS ir KITI SKLYPAI
⊠ 1	ŽEMĖS SKLYPŲ RIBŲ POŠIŪKIO KAMPAI (TAŠKAI) IR JŲ NUMERACIJA
Ⓐ	NUMATOMA ATLIEKŲ SURINKIMO AIKŠTĖLĖS VIETA

Galioja sklypams Nr.: 01	Galioja sklypams Nr.: 02-06;11-14	Galioja sklypams Nr.: 07;16;19;22;26	Galioja sklypams Nr.: 08;21;27	Galioja sklypams Nr.: 09
MI	GV	GV	GV	GV
M3 -	G1 8.5	G1 8.5	G1 8.5	G1/I2 8.5
- -	26% 0.2	20% 0.2	18% 0.2	25% 0.2
- -	su 50%	su 50%	su 50%	su 50%
a b	a b	a b	a b	a b

Galioja sklypams Nr.: 10;18;25	Galioja sklypams Nr.: 15;17;24	Galioja sklypams Nr.: 20;23;30	Galioja sklypams Nr.: 28	Galioja sklypams Nr.: 29
GV	GV	GV	GV	GV
G1 8.5	G1 8.5	G1 8.5	G1 8.5	G1 8.5
24% 0.2	23% 0.2	22% 0.2	17% 0.2	16% 0.2
su 50%	su 50%	su 50%	su 50%	su 50%
a b	a b	a b	a b	a b

Galioja sklypams Nr.: 31	Galioja sklypams Nr.: 32	Galioja sklypams Nr.: 33
GV	GV	TK
G1 8.5	G1 8.5	I2 -
15% 0.2	9% 0.2	- -
su 50%	su 50%	- -
a b	a b	a b

SKLYPO (JO DALIES) Nr.	SKLYPO (JO DALIES), KAMPŲ PAŽYMĖJIMAS PLANE	SKLYPO (JO DALIES) KAMPŲ KOORDINATĖS X	Y
1	2	3	4
01	1	6185052,49	531122,49
	2	6185044,50	531091,47
	3	6185026,25	531055,50
	4	6185024,83	531051,16
	5	6185024,50	531050,63
	6	6185024,37	531049,89
	7	6185023,63	531045,75
	8	6185024,38	531044,13
	9	6185025,96	531023,51
	10	6185016,22	531009,73
	11	6185026,38	531018,84
	12	6185027,88	531007,38
	13	6185029,67	530992,27
	14	6185030,38	530986,20
	15	6185031,00	530981,00
	16	6185031,18	530957,75
	17	6185030,63	530951,51
	18	6185031,68	530923,06
	19	6185006,74	530920,44
	20	6185029,98	530926,83
	21	6185028,60	530923,06
	22	6185006,74	530920,44
	23	6185082,79	530917,10
	24	6185101,18	530909,07
	25	6185100,83	530910,95
02	13	6185029,67	530992,27
	26	6185001,46	530989,67
	27	6184985,58	530980,13
	28	6184986,46	530975,34
	29	6184995,94	530965,32
	30	6184999,91	530961,01
	31	6185004,65	530959,54
	32	6185008,62	530953,10
	33	6185019,27	530940,94
	18	6185031,68	530923,06
	17	6185030,63	530951,51
	34	6184984,68	531018,80
	35	6184977,93	531018,80
	36	6184978,72	530995,30
	37	6184979,31	530991,90
	38	6184981,78	530986,32
	27	6184985,58	530980,13
	26	6185001,46	530989,67
03	13	6185029,67	530992,27
	12	6185027,88	531007,38
	11	6185026,38	531018,84
	10	6185026,16	531021,31
	39	6184984,68	531018,80
	35	6184977,93	531018,80
	36	6184978,72	530995,30
	37	6184979,31	530991,90
	38	6184981,78	530986,32
	27	6184985,58	530980,13
	26	6185001,46	530989,67
04	39	6184984,68	531018,80
	40	6184976,45	531051,42
	41	6184977,24	531053,16
	42	6184977,93	531018,80
	34	6184984,68	531018,80
	43	6184981,78	530986,32
	44	6184985,58	530980,13
	45	6184995,94	530965,32
	46	6185000,98	530967,36
	47	6185006,74	530920,44
	48	6185026,76	531125,11
	49	6185017,69	531103,27
	50	6185044,50	531091,47
05	41	6185013,84	531093,98
	42	6185009,74	531086,81
	43	6184991,75	531055,54
	44	6184976,28	531055,42
	39	6184976,45	531051,42
	4	6185024,83	531051,16
	3	6185026,25	531053,50
	2	6185044,50	531091,47
	45	6185017,69	531103,27
	46	6185016,22	531009,73
	47	6185026,76	531125,11
	48	6185026,38	531018,84
	49	6185017,69	531103,27
	50	6185044,50	531091,47
06	48	6185026,76	531125,11
	49	6185017,69	531103,27
	2	6185044,50	531091,47
	1	6185059,42	531122,49
	49	6185063,36	531128,50
	50	6185054,24	531163,85
07	49	6184988,57	531123,37
	50	6184986,25	531121,58
	51	6184983,44	531119,29
	52	6184972,75	531118,24
	53	6184975,79	531067,36
	44	6184976,28	531055,42
	43	6184991,75	531055,54
	42	6185009,74	531086,81
	41	6185013,84	531093,98
	46	6185016,22	531009,73
	45	6185017,69	531103,27
	48	6185026,76	531125,11
08	54	6185004,98	531213,55
	55	6184973,35	531214,95
	56	6184975,16	531210,96
	57	6184974,39	531194,71
	58	6184973,16	531168,82
	59	6184972,12	531128,67
	52	6184972,75	531118,24
	51	6184983,44	531119,29
	50	6184986,25	531121,56
	49	6184988,57	531123,37
09	61	6185011,27	531217,26
	62	6185005,54	531217,37
	63	6184975,54	531218,95
	64	6184975,16	531210,96
	56	6184975,35	531214,95
	54	6185004,98	531213,55
	53	6184991,78	531086,32
	52	6184972,75	531118,24
	51	6184983,44	531119,29
	50	6184986,25	531121,56
	49	6184988,57	531123,37
10	65	6184985,77	531266,56
	66	6184978,63	531258,56
	67	6184976,57	531241,39
	68	6184975,73	531222,95
	64	6184975,54	531218,95
	63	6184975,54	531218,95
	62	6185011,27	531217,26
	61	6185013,27	531217,26
11	70	6185028,92	531264,24
	69	6185013,84	531265,05
	61	6185011,27	531217,26
	62	6185005,54	531217,37
	63	6184975,54	531218,95
	64	6184975,16	531210,96
	65	6184985,77	531266,56
12	71	6184844,62	531216,72
	72	6185054,34	531230,84
	73	6185056,93	531293,04
	74	6185042,30	531272,02
	70	6185028,92	531264,24
	72	6185054,34	531230,84
	3	6185026,25	531053,50
	2	6185044,50	531091,47
	45	6185017,69	531103,27
	46	6185016,22	531009,73
	47	6185026,76	531125,11
13	76	6185107,78	531308,59
	75	6185082,33	531329,53
	73	6185056,93	531293,04
	74	6185042,30	531272,02
	77	6185098,29	531294,74
14	79	6185134,86	531346,43
	80	6185109,26	531368,23
	81	6185100,38	531355,47
	77	6185082,33	531329,53
	76	6185107,78	531308,59
15	82	6185113,67	531317,18
	83	6185132,62	531342,98
	84	6185061,88	531355,13
	85	6185047,04	531357,18
	86	6185041,89	531363,24
	87	6185036,91	531365,94
	88	6185028,60	531352,98
	89	6185017,26	531338,73
	90	6185015,97	531336,95
	91	6185080,52	531347,94
	92	6185080,74	531349,58
	93	6185072,92	531355,48
16	94	6185014,76	531335,59
	95	6184982,79	531366,17
	96	6184969,90	531349,61
	97	6184995,38	531318,47
	98	6185008,94	531302,30
	99	6185008,94	531277,33
	100	6185025,98	531276,41
	101	6185033,97	531281,06
	102	6185049,69	531303,64
17	97	6184995,38	531318,47
	96	6184969,90	531349,61
	103	6184967,48	531346,49
	104	6184952,45	531334,68
	105	6184984,28	531273,44
	106	6184984,48	531278,64
	99	6185008,94	531277,33
	98	6185008,94	531302,30
18	106	6184984,72	531292,29
	105	6184952,45	531334,68
	104	6184951,72	531318,39
	107	6184969,99	531266,90
	108	6184980,65	531278,85
	109	6184984,48	531278,64
19	108	6184969,99	531266,90
	107	6184931,72	531318,39
	110	6184926,39	531314,62
	111	6184907,66	531301,27
	112	6184925,25	531034,54
	113	6184924,89	531251,39
	114	6184925,35	531246,29
	115	6184888,40	531117,26
	116	6184967,17	531263,73
20	114	6184925,35	531246,29
	117	6184918,43	531230,81
	118	6184938,00	531197,38
	119	6184962,40	531195,27
	115	6184964,65	531242,83
21	111	6184907,66	531301,27
	120	6184875,95	531279,28
	121	6184863,58	531267,78
	122	6184881,78	531229,45
	123	6184880,00	531218,52
	124	6184880,00	531195,77
	125	6184904,05	531198,04
	118	6184918,06	531197,38
	117	6184918,43	531230,81
	114	6184925,35	531246,29
	113	6184924,89	531251,39
	112	6184925,25	531264,03
22	121	6184863,58	531267,78
	126	6184831,34	531237,57
	127	6184814,39	531220,27
	128	6184865,90	531194,43
	124	6184880,00	531195,77
	123	6184880,00	531218,52
	122	6184881,78	531229,45
23	128	6184865,90	531194,43
	129	6184814,39	531220,27
	130	6184795,11	531186,59
	131	6184795,18	531176,31
	132	6184866,88	531177,00
24	132	6184866,88	531177,00
	131	6184795,18	531176,31
	133	6184795,36	531151,30
	134	6184867,45	531152,01
	135	6184867,84	531159,80
	136	6184867,45	531152,01
	133	6184795,36	531151,30
	136	6184795,40	531146,34
	137	6184795,66	531126,30
	138	6184867,07	531144,36
	139	6184866,71	531136,87
25	134	6184867,45	531152,01
	135	6184867,84	531159,80
	140	6184868,49	531115,21
	141	6184867,86	531113,69
	142	6184866,12	531107,53
	143	6184865,62	531113,51
	144	6184867,86	531113,69
	145	6184868,49	531115,21
26	137	6184795,66	531126,30
	146	6184795,48	531123,64
	147	6184865,62	531113,51
	138	6184867,07	531144,36
27	146	6184866,12	531107,53
	148	6184867,86	531113,69
	149	6184868,49	531115,21
	150	6184805,21	531072,41
	151	6184806,51	531059,77
	152	6184812,35	531049,23
	153	6184822,66	531029,70
	154	6184823,19	531024,03
	155	6184830,58	531015,30
	156	6184894,41	531059,30
28	156	6184894,41	531059,30
	155	6184830,50	531015,30
	160	6184844,62	531001,27
	161	6184865,85	531077,91
	162	6184863,58	531074,19
	163	6184880,78	530955,42
	164	6184887,37	530948,27
	165	6184951,79	531010,25
	166	6184966,40	531007,23
	167	6184966,32	531010,31
	168	6184953,28	531013,00
	169	6184936,20	531030,08
	170	6184933,93	531034,63
	171	6184909,46	531043,17
	172	6184899,21	531049,43
29	173	6184978,56	530968,70
	174	6184971,13	530980,74
	175	6184967,74	530988,39
	176	6184966,74	530994,11
	177	6184966,64	530997,99
	166	6184966,40	531007,23
	165	6184951,79	531010,25
	164	6184887,37	530948,27
	178	6184904,62	530929,55
	179	6184954,38	530881,58
	180	6184968,89	530875,68
	181	6184961,39	530877,00
	182	6184963,79	530880,27
	183	6184979,41	530886,27
	184	6185013,49	530930,05
	185	6185010,76	530932,43
	186	6184998,91	530945,95
	187	6184996,79	530949,42
	188	6184993,28	530950,51
	189	6184986,68	530957,60
	190	6184948,85	531077,35
30	190	6184948,85	531077,35
	171	6184909,46	531043,17
	170	6184933,93	531034,63
	169	6184936,20	531030,08
	168	6184953,28	531013,00
	167	6184966,32	531010,31
	166	6184966,40	531007,23
	192	6184965,25	531034,54
	193	6184964,87	531040,86
	194	6184963,88	531066,76
	195	6184963,13	531078,03
31	196	6184963,13	531078,03
	197	6184904,33	531186,01
	198	6184878,53	531183,57
	199	6184879,04	531159,83
	200	6184879,06	531143,76
	201	6184878,72	531137,07
	202	6184879,00	531143,76
	203	6184963,13	531169,26
	204	6184963,13	531078,03
	195	6184963,13	531078,03
	194	6184963,88	531066,76
	193	6184964,87	531040,86
	192	6184965,25	531034,54
32	204	6185063,82	531505,65
	205	6185063,82	531505,65
	206	6185058,22	531504,14
	207	6185042,90	531482,93
	208	6185020,74	531443,54
	209	6185020,69	531438,30
	210	6185011,74	531426,84
	211	6184992,08	531394,37
	212	6184962,73	531346,37
	213	6184946,13	531337,51
	214	6184946,08	531329,98
	215	6184930,30	531326,94
	216	6184925,93	531322,80
	217	6184905,43	531308,17
	218	6184880,31	531297,33
	219	6184872,90	531283,79
	220	6184855,79	531270,03
	221	6184851,26	531265,65
	222	6184847,78	531257,49
	223	6184820,59	531238,81
	224	6184807,21	531230,96
	225	6184807,16	531230,61
	226	6184803,6	531222,10
	227	6184800,79	531216,61
	228	6184796,24	531208,25
	229	6184790,63	531197,00
	230	6184790,06	531193,88
	231	6184790,40	531146,30
	232	6184790,91	531094,59
	233	6184791,32	531091,68
	234	6184792,11	531088,59
	235	6184793,95	531083,08
	236	6184802,25	531067,47
	237	6184804,05	531059,77
	150	6184805,28	531072,41
	145	6184800,03	531082,23
	144	6184798,04	531084,98
	143	6184796,91	531089,99
	142	6184796,24	531092,65
	141	6184795,91	531094,57
	140	6184795,66	531126,30
	139	6184795,40	531146,34
	138	6184795,36	531151,30
	137	6184795,66	531126,30
	136	6184795,40	531146,34
	133	6184795,36	531151,30
	131	6184795,18	531176,31
	130	6184795,11	531186,59
	129	6184803,53	531209,18
	128	6184814,39	531220,27
	127	6184831,34	531237,57
	126	6184863,58	531267,72
	125	6184875,95	531279,28
	124	6184880,00	531195,77
	119	6184962,40	531195,27
	118	6184918,06	531197,38
	117	6184918,43	531230,81
	116	6184967,17	531263,73
	115	6184964,65	531242,83
	114	6184925,35	531246,29
	113	6184924,89	531251,39
	112	6184925,25	531034,54
33	109	6184980,65	531278,85
	108	6184969,99	531266,90
	116	6184967,17	531263,73
	115	6184964,65	531242,83
	118	6184918,06	531197,38
	119	6184918,04	531197,38
	125	6184904,05	531198,04
	124	6184880,00	531195,77
	128	6184865,90	531194,43
	132	6184866,88	531177,00
	135	6184867,84	531159,80
	134	6184867,45	531152,01
	139	6184866,71	531136,87
	138	6184867,07	531144,36
	149	6184868,49	531115,21
	148	6184867,86	531113,69
	147	6184865,62	531113,51
	146	6184866,12	531107,53
	152	6184812,35	531049,23
	151	6184806,51	531059,77
	150	6184805,28	531072,41
	237	6184804,05	531059,77
	236	6184802,25	531067,47
	235	6184793,95	531083,08
	234	6184792,11	531088,59
	233	6184791,32	531091,68
	232	6184790,91	531094,59
	231	6184790,40	531146,30
	230	6184790,06	531193,88
	229	6184790,63	531197,00
	228	6184796,24	531208,25
	227	6184800,79	531216,61
	226	6184803,6	531222,10
	225	6184807,16	531230,61
	224	6184807,21	531230,96
	223	6184820,59	531238,81
	222	6184847,78	531257,49
	221	6184851,26	531265,65
	220	6184855,79	531270,03
	219	6184872,90	531283,79
	218	6184880,31	531297,33
	217	6184905,43	531308,17
	216	6184925,93	531322,80
	215	6184930,30	531326,94
	214	6184946,08	531329,98
	213	6184946,13	531337,51
	212	6184962,73	531346,37
	211	6184992,08	531394,37
	210	6185011,74	531426,84
	209	6185020,69	531438,30
	208	6185020,74	531443,54
	207	6185042,90	531482,93
	206	6185058,22	531504,14
	205	6185063,82	531505,65
	204	6185063,82	531505,65
	191	6184966,14	531013,57
	167	6184966,32	531010,31
	166	6184966,40	531007,23
	177	6184966,64	530997,99
	176	6184966,74	530994,11
	175	6184967,74	530988,39
	174	6184971,13	530980,74
	173	6184978,56	530968,70
	189	6184986,68	530957,60
	188	6184993,28	530950,51
	187	6184996,79	530949,42
	186	6184998,93	530945,95
	185	6185010,76	530932,43
	184	6185013,49	530930,05
	19	6185020,29	530936,79
	31	6185021,10	530938,82
	33	6185019,27	530940,94
	32	6185008,62	530953,10
	31	6185004,65	530959,54
	30	6184999,91	530961,01
	29	6184995,94	530965,32
	28	6184986,46	530975,41
	27	6184985,58	530980,13
	38	6184981,78	530986,32
	37	6184979,31	530991,90
	36	6184978,72	530995,30
	35	6184977,93	531018,80
	41	6184977,24	531035,16
	40	6184976,35	531041,42
	39	6184976,45	531051,42
	44	6184976,28	531055,42
	43	6184975,79	531067,36
	52	6184972,75	531118,24
	59	6184972,12	531128,67
	58	6184973,16	531168,82
	57	6184974,39	531194,71
	56	6184975,16	531210,96
	55	6184975,35	531214,95
	63	6184975,54	531218,95
	68	6184975,73	531222,95
	67	6184976,57	531241,39
	66	6184978,63	531258,56
	65	6184985,77	531266,56
	69	6185013,84	531265,05
	70	6185028,92	531264,24
	74	6185042,30	531272,02
	73	6185056,93	531293,04
	77	6185082,33	531329,53
	81	6185100,38	531355,47
	80	6185109,26	531368,23
	237	6185085,70	531355,89
	83	6185072,92	531355,48
	93	6185080,74	531349,58
	92	6185080,52	531347,94
	91	6185051,99	531306,95
	102	6185049,69	531303,64
	101	6185033,97	531281,06
	100	6185025,98	531276,41
	99	6185008,94	531277,33
	106	6184984,48	531278,64

PLANAVIMO INICIATORIUS:

Su detaliojo plano sprendiniais sutinku .....
(