

Kęstučio 35-2, Kaunas LT-44307, tel. (8-37) 22 12 12, (8-698) 75 900

el.paštas: uab.architektas@gmail.com

www.pastatai.lt



“ARCHITEKTAS”

Uždaroji akcinė bendrovė

PROJEKTINIAI PASIŪLYMAI

Projekto pavadinimas:

PASTATO -MOKYKLOS PAPARTYNĖS G.1, KATINŲ K. VELŽIO SEN., PANEVEŽIO R.SAV.
KAPITALINIO REMONTO IR PASKIRTIES KEITIMO Į GYVENAMOSIOS
PASKIRTIES PASTATĄ – SENELIŲ GLOBOS NAMUS PROJEKTAS

- **PROJEKTUOTOJAS:** UAB “ARCHITEKTAS”
- **PROJEKTO VADOVAS:** Gitana Šukaitytė Nr. A 1163
- **ADRESAS:** Papartynės g.1, Katinų k. Velžio sen., Panevežio r.sav.
- **ŽEMĖS SKLYPO KADASTRINIS NUMERIS:** 6627/0004:38 Katinų k.v.
- **STATYTOJAS:** M.Š.
- **STATYBOS RŪŠIS:** Kapitalinis remontas
- **STATINIŲ KATEGORIJA:** Ypatingasis
- **STATINIO NAUDOJIMOPASKIRTIS(GRUPĖ/POGRUPIS):**Gyvenamoji/ įvairių socialinių grupių asmenims
- **PROJEKTO STADIJA:** Projektiniai pasiūlymai



TEKSTINIŲ DOKUMENTŲ IR BRĖŽINIŲ ŽINIARAŠTIS

Eil. Nr.	Dokumento žymuo	Pavadinimas	Pastabos	Psl. skaičius
1.		Titulinis lapas	1lapas/1	9
2.	24/0607-PP-DŽ	Projekto tekstinių dokumentų ir brėžinių žiniaraštis	1lapas/2	
3.		Bendrieji statinių rodikliai	1lapas/3	
4.	24/0607-PP-AR	Aiškinamasis raštas	6lapai/4-9	
GRAFINĖ DALIS:				
5.	24/0607-SP-01	Sklypo užstatymo planas M 1:500	1lapas/10	10
6.	24/0607-PP-01	Pirmo aukšto planas M 1:100	1lapas/11	
7.	24/0607-PP-02	Antro aukšto planas M 1:100	1lapas/12	
8.	24/0607-PP-03	Fasadai M 1:100	1lapas/13	
9.	24/0607-PP-04	Fasadai M 1:100	1lapas/14	
10.	24/0607-PP-04	Pjūvis A-A M 1:100	1lapas/15	
11.		Vizualizacijos	4lapai/16-19	

Atestato Nr.		Uždaroji akcinė bendrovė "ARCHITEKTAS"			DOKUMENTŲ ŽINIARAŠTIS		
		(+370 37) 221212		www.pastatai.lt			
A1163	PV	Gitana Šukaitytė		2024	24/0607-PP-DŽ		
A1883	PDV.	Darius Visockis		2024			
A2206	ARCH.	Aistė Vainiūtė		2024			
PP	UŽSAKOVAS M.Š.					LAPAS	LAPŲ
					1	1	

BENDRIEJI STATINIŲ RODIKLIAI

Pavadinimas	Mato vienetas	Kiekis	
1. SKLYPAS			
		Prieš paskirties keitimą	Po paskirties keitimo
1.1. Sklypo plotas	m ²	19516	19516
1.2. Sklypo užstatymo intensyvumas	%	9,7	9,4
1.3. Sklypo užstatymo tankumas	%	6	6,5
1.4. Želdynų plotas	%	87	82
1.6. Automobilių stovėjimo vietų skaičius	vnt	4	18
2. PASTATAS - MOKYKLA (prieš paskirties keitimą)			
2.1. Pastato bendras plotas.*	m ²	1845,18*	
2.2. Pastato pagrindinis plotas. *	m ²	1541,31*	
2.3. Pastato tūris (antžeminis/požeminis) *	m ³	7983/756*	
2.4. Aukštų skaičius.*	vnt.	2	
2.5. Pastato aukštis. *	m	6.6*	
2.6. Statinio kategorija		Neypatingasis	
3. PASTATAS – SENELIŲ NAMAI (po paskirties keitimo)			
3.1. Pastato bendras plotas.*	m ²	1822,92	
3.2. Pastato pagrindinis plotas. *	m ²	1519,05	
3.3. Pastato tūris(antžeminis/požeminis) *	m ³	8000/756	
3.4. Aukštų skaičius.*	vnt.	2(nesikeičia)	
3.5. Pastato aukštis. *	m	8,70	
3.6. Kambarius skaičius	vnt.	27	
3.7. Statinio kategorija		Ypatingasis	

*Žvaigždute pažymėti rodikliai apskaičiuojami vadovaujantis Nekilnojamojo turto kadastrinių matavimų ir kadastro duomenų surinkimo taisyklėmis, kurias tvirtina Lietuvos Respublikos žemės ūkio ministras. Baigus statybą ir atlikus kadastrinius matavimus šie rodikliai gali turėti neesminių nukrypimų.

PROJEKTINIŲ PASIŪLYMŲ AIŠKINAMASIS RAŠTAS

Pavadinimas:

PASTATO -MOKYKLOS PAPARTYNĖS G.1, KATINŲ K. VELŽIO SEN., PANEVEŽIO R.SAV. KAPITALINIO REMONTO IR PASKIRTIES KEITIMO Į GYVENAMOSIOS PASKIRTIES PASTATĄ – SENELIŲ GLOBOS NAMUS PROJEKTAS

TURINYS:

1. Sklypo apibūdinimas
2. Esamo pastato – gyvenamojo namo pažintiniai duomenys
3. Esamos situacijos analizė
4. Projektinių sprendinių aprašymas , patalpų paskirtys ir plotai
5. Sklypo sprendiniai

1.SKLYPO APIBŪDINIMAS

1.1. Pažintiniai žemės sklypo duomenys:

- **GEOGRAFINĖ VIETA:** Papartynės g.1, Katinų k. Velžio sen., Panevežio r.sav.
- **ŽEMĖS SKLYPO NAUDOJIMO BŪDAS:** Daugiabučių gyvenamųjų pastatų ir bendrabučių teritorijos
- **DAIKTO PAGRINDINĖ NAUDOJIMO PASKIRTIS:** Kita
- **ŽEMĖS SKLYPO APIBŪDINIMAS:** Sklypas netaisyklingos formos, lygus
- **SKLYPO PLOTAS :** 19516m²
- **UNIKALUS DAIKTO NUMERIS:** 6627-0005-0044
- **ŽEMĖS SKLYPO KADASTRO NUMERIS IR KADASTRO VIETOVĖS PAVADINIMAS:** 6627/0004:38 Katinų k.v.
- **ŽEMĖS SKLYPO SAVININKAI:** M.Š.

ETAPAS		LAPAS	LAPŲ	LAIDA
PP	24/0607-PP	1	6	0

Ištrauka iš Panevėžio rajono savivaldybės teritorijos bendrojo plano, patvirtinto Panevėžio rajono savivaldybės tarybos 2008 m. liepos 3 d. sprendimu Nr. T-154.











Statybų plėtros zonos

-  Intensityvaus užstatymo >9 a
-  Vidutinio užstatymo >15 a
-  Mažo intensyvumo užstatymo >25 a
-  Ekstensityvaus užstatymo >40 a
-  Negyvenamos statybos
-  Intensityvi rekreacinė statyba
-  Rekreacinė statyba
-  Specializuota žemės ūkio veikla - medelynas
-  Projektuojamas rekreacinis miškas
-  Kapinių plėtrai rezervuojama teritorija
-  Rezervuojamas visuomenės poreikiams viešo naudojimo poilsio teritorija

-  Elektros oro linijos apsaugos zona

Vandenvietės apsaugos zonos

-  Griežto naudojimo
-  Sugriežtinto naudojimo
-  Atriboto naudojimo
-  Kapinių apsaugos zona
-  Krašto apsaugos sistemos žemės sklypai
-  Hidrometeorologijos stotis (apsaugos zona - 200 m pločio žemės juosta aplink aikštelės ribą)
-  Projektuojamas aplinkkelis
-  Viešųjų paslaugų plėtojimas

ETAPAS		LAPAS	LAPŲ	LAIDA
PP	24/0607-PP	2	6	0

Ištrauka iš Nekilnojamojo turto kadastro žemėlapis:

Projekto vieta

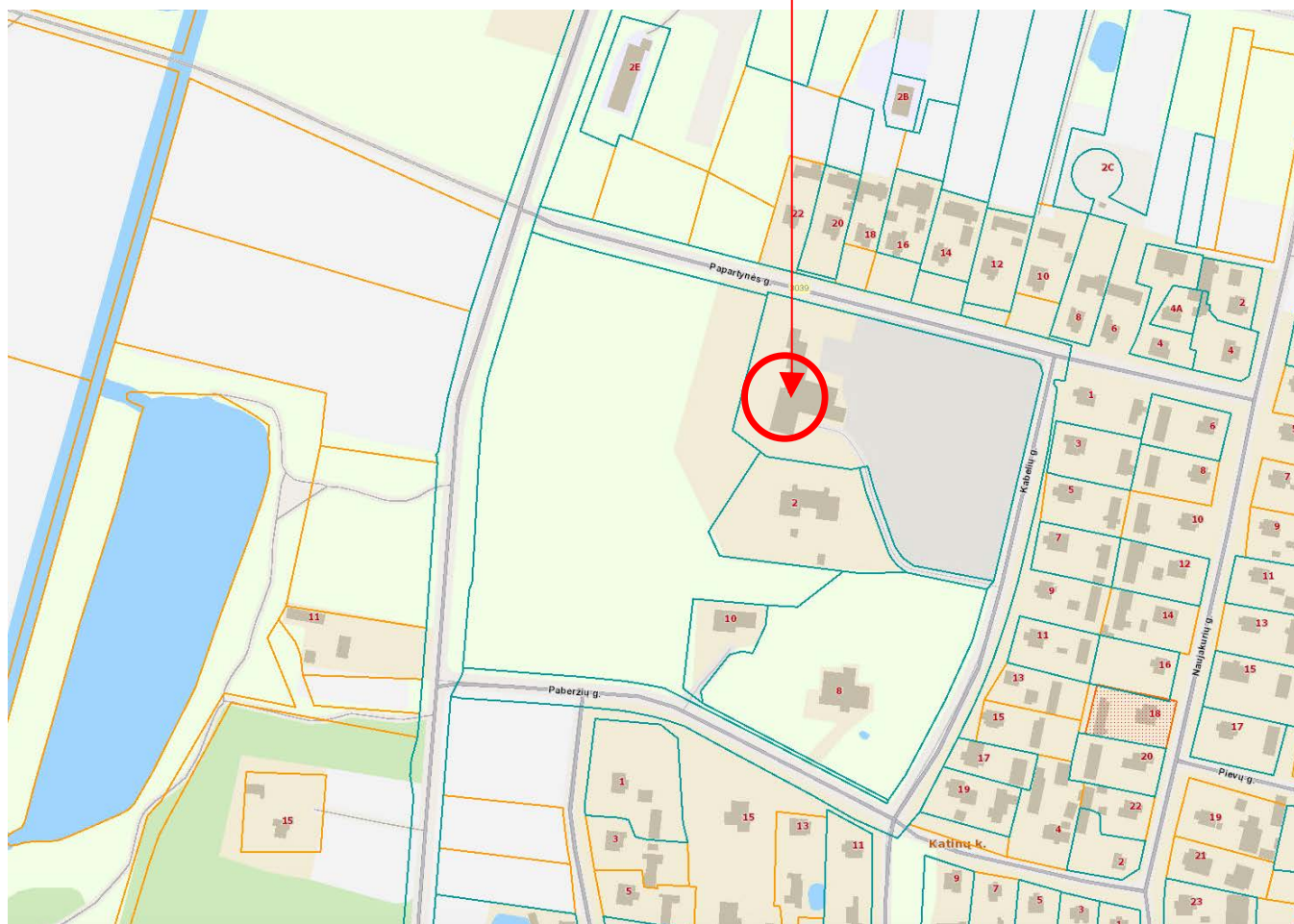

ETAPAS		LAPAS	LAPŲ	LAIDA
PP	24/0607-PP	3	6	0

2.ESAMO PASTATO – MOKYKLOS PASTATO PAŽINTINIAI DUOMENYS

(Remiantis užsakovo pateikta nekilnojamo turto kadastrinių matavimų byla bei nekilnojamo registro centrinio duomenų banko išrašu)

2.1. Duomenys

- **UNIKALUS DAIKTO NUMERIS:** 6698-7004-2017
- **PAGRINDINĖ NAUDOJIMO PASKIRTIS (grupė/pogrupis):** negyvenamoji/mokslo
- **STATYBOS PABAIGOS METAI:** 1987m;
- **BENDRAS PLOTAS:** 1845.18 m²;
- **PAGRINDINIS PLOTAS:** 1541.31 m²;
- **AUKŠTŲ SKAIČIUS :** 2;
- **TŪRIS:** 7983 m³;
- **PASTATO KONSTRUKCIJOS:** pamatai betonas, sienos monolitinis betonas; perdanga g/b; stogo konstrukcija plokščiasis, bituminė stogo danga.

2.2. Esamo pastato – mokyklos aprašymas

Esamas mokyklos pastatas yra vieno dviejų aukštų su rūsiu. Statinio sienos monolitinio betono, plytų mūro, perdanga – gelžbetoninė ir stogas plokščiasis su bitumine apdaila.. Langai, durys plastikiniai.

Namo statybos baigimo metai – 1987. Vadovaujantis 2021 metais rengta kadastrinių matavimo byla ir nekilnojamo registru duomenimis, pastato fizinio nusidėvėjimo procentas - 53%.

Pastate yra komunalinis vandentiekis ir nuotekų šalinimas, elektra. Pastatas šildomas iš individualios šildymo sistemos.

ETAPAS		LAPAS	LAPŲ	LAIDA
PP	24/0607-PP	4	6	0

3.ESAMOS SITUACIJOS ANALIZĖ

Esamos situacijos fotofiksacija



ETAPAS		LAPAS	LAPŲ	LAIDA
PP	24/0607-PP	5	6	0

4.PROJEKTUOJAMO PASTATO – SENELIŲ GLOBOS NAMŲ PAŽINTINIAI DUOMENYS:

STATINIŲ KATEGORIJA: Ypatingieji statiniai (statinys, kuriame yra potencialiai pavojingų įrenginių – projektuojamas liftas)

- **STATYBOS RŪŠIS:** Kapitalinis remontas
- **PAGRINDINĖ NAUDOJIMO PASKIRTIS (grupė/pogrupis):** Gyvenamoji (įvairių socialinių grupių asmenims)
- **AUKŠTŲ SKAIČIUS:** 2

5.PROJEKTINIŲ SPRENDINIŲ APRAŠYMAS

Projektiniuose sprendiniuose numatomas mokyklos pastato kapitalinis remontas ir paskirties keitimas į gyvenamąją paskirtį – senelių globos namus.

Pastate perplanuojamos patalpos pritaikant jas naujai paskirčiai. Pastatas apšiltinamas, įrengiamas liftas.

6.SKLYPO SPRENDINIAI

Sklypo plotas : 19516m². Užstatymo tankumas :6,5%. Užstatymo intensyvumas : 9,4%. Planuojama želdynų 82%. Įvažiavimai į sklypą esami.

ETAPAS		LAPAS	LAPŲ	LAIDA
PP	24/0607-PP	6	6	0



BENDRIEJI STATINIO RODIKLIAI			
Pavadinimas	Mato vienetas	Kiekis	
1. SKLYPAS			
		Prieš paskirties keitimą	Po paskirties keitimą
1.1. Sklypo plotas	m ²	19516	19516
1.2. Sklypo užstatymo intensyvumas	%	9,7	9,4
1.3. Sklypo užstatymo tankumas	%	6	6,5
1.4. Želdynų plotas	%	87	82
1.6. Automobilių stovėjimo vietų skaičius	vnt	4	18
2. PASTATAS - MOKYKLA (prieš paskirties keitimą)			
2.1. Pastato bendras plotas.*	m ²	1845,18*	
2.2. Pastato pagrindinis plotas. *	m ²	1541,31*	
2.3. Pastato tūris (antžeminis/požeminis) *	m ³	7983/756*	
2.4. Aukštų skaičius.*	vnt.	2	
2.5. Pastato aukštis. *	m	6.6*	
2.6. Statinio kategorija		Neypatingasis	
3. PASTATAS – SENELIŲ NAMAI (po paskirties keitimo)			
3.1. Pastato bendras plotas.*	m ²	1822,92	
3.2. Pastato pagrindinis plotas. *	m ²	1519,05	
3.3. Pastato tūris(antžeminis/požeminis) *	m ³	8000/756	
3.4. Aukštų skaičius.*	vnt.	2(nesikeičia)	
3.5. Pastato aukštis. *	m	8,70	
3.6. Kambarių skaičius	vnt.	27	
3.7. Statinio kategorija		Ypatingasis	

SUTARTINIAI ŽYMĖJIMAI	
①	REMONTUOJAMAS PASTATAS
②	PROJEKTUOJAMA AUTOMOBILIŲ AIKŠTELĖ
③	ESAMA AUTOMOBILIŲ AIKŠTELĖ
④	STATYBINIO LAUŽO VIETA
—	SKLYPO RIBA
▲	PATEKIMAS Į SKLYPĄ
▲	PATEKIMAS Į PASTATĄ
■	TRINKELIŲ DANGA
■	ŽELDYNAI
xx.xx	PROJEKTUOJAMOS SKLYPO ALTITUDĖS
xx.xx	ESAMOS ALTITUDĖS
—	ESAMOS DANGOS

Geoido modelis - LIT20G

THIS prašymo numeris		THIS1-20240530-033147						
Objektas		Panevėžio r. sav., Vėlio sen., Katinų k., Papartynės g. 1						
Plano tipas		Topografinis planas - pilnas turinys						
AURIMO ŽURINSKO INDIVIDUALI VEIKLA <small>Pagal įstatymą Nr. 691550</small>		Pagrindinis objektų padėties tikslumas, cm						
		horizontalios padėties: 10			vertikalios padėties: 10			
Kv. pa. Nr.	Vardas ir pavardė	Parašas	Data	Mastelis	Koordinatų sistema	Aukščių sistema	Lapas	Lapų
1GKV-1278	Aurimas Žurinskas		2024-05-30	1:500	LKS 94	LAS07	2	2
Užsakovas				Rangovas				

Atestato Nr.		Uždaroji akcinė bendrovė		"ARCHITEKTAS"		PASTATO - MOKYKLOS PAPTARTYNĖS G.1, KATINŲ K. VELŽIO SEN., PANEVŽIO R.SAV. KAPITALINIO REMONTO IR PASKIRTIES KEITIMO Į GYVENAMOSIOS PASKIRTIES PASTATĄ – SENELIŲ GLOBOS NAMUS PROJEKTAS		
		(+370 37) 221212		www.pastatai.lt		SKLYPO UŽSTATYMO SCHEMA M 1:500		
		A 1163	PV.	Gitana Šukaitytė	2024			Laida
		A 1883	PDV.	Darius Visockis	2024			0
A 2206	ARCH.	Aistė Vainiūtė	2024					
Etapas	STATYTOJAS :						Lapas	
PP	M.Š.				24/0607-PP-SP-01		Lapų	
							1	
							1	

SUTARTINIAI ŽYMĖJIMAI:

- ESAMOS KONSTRUKCIJOS
- NAUJOS KONSTRUKCIJOS
- GRIAUNAMOS KONSTRUKCIJOS
- "GALIMAS" KOLONŲ TINKLAS (reikia tikslinti)
- UŽMŪRYJAMOS ANGOS

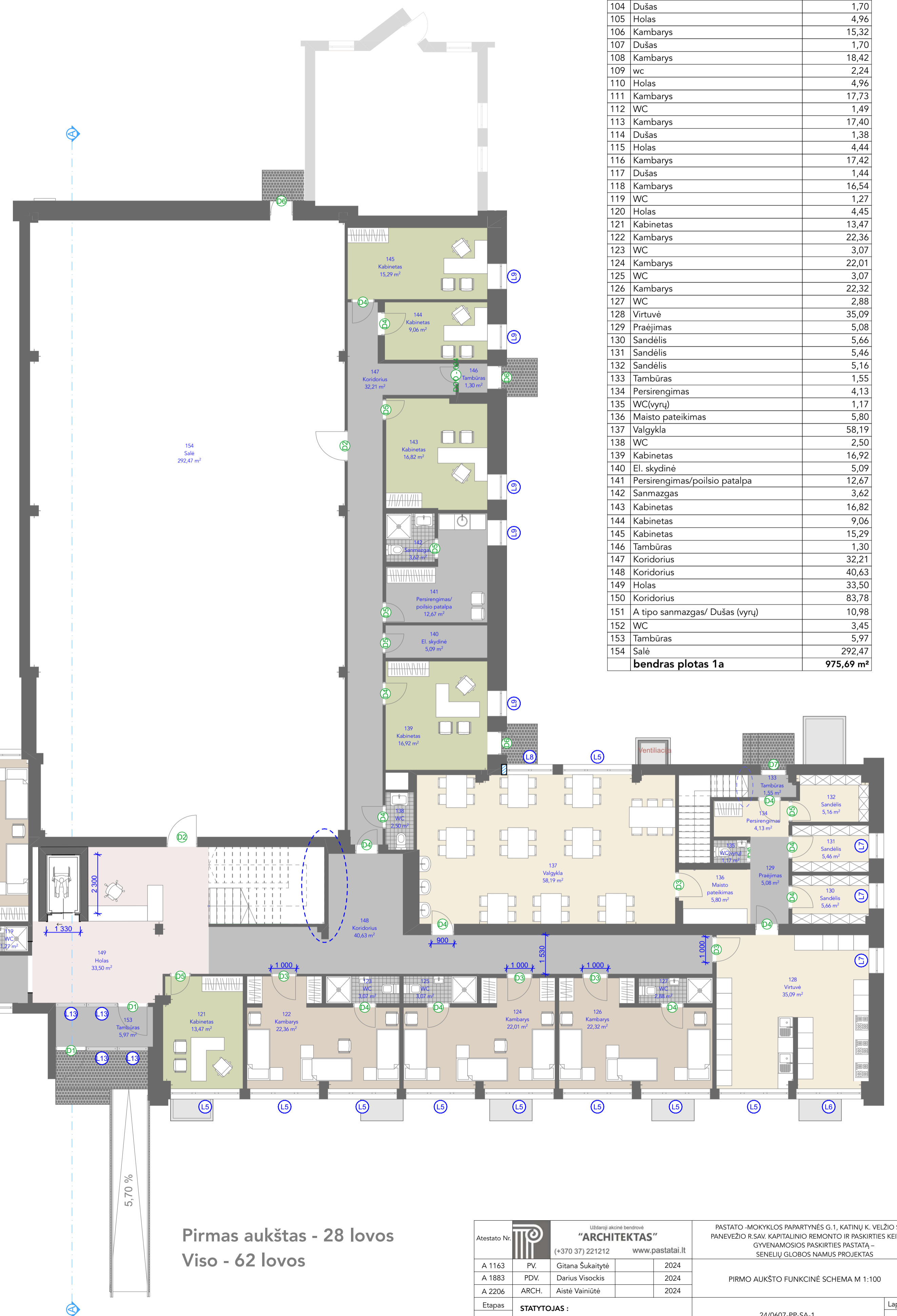
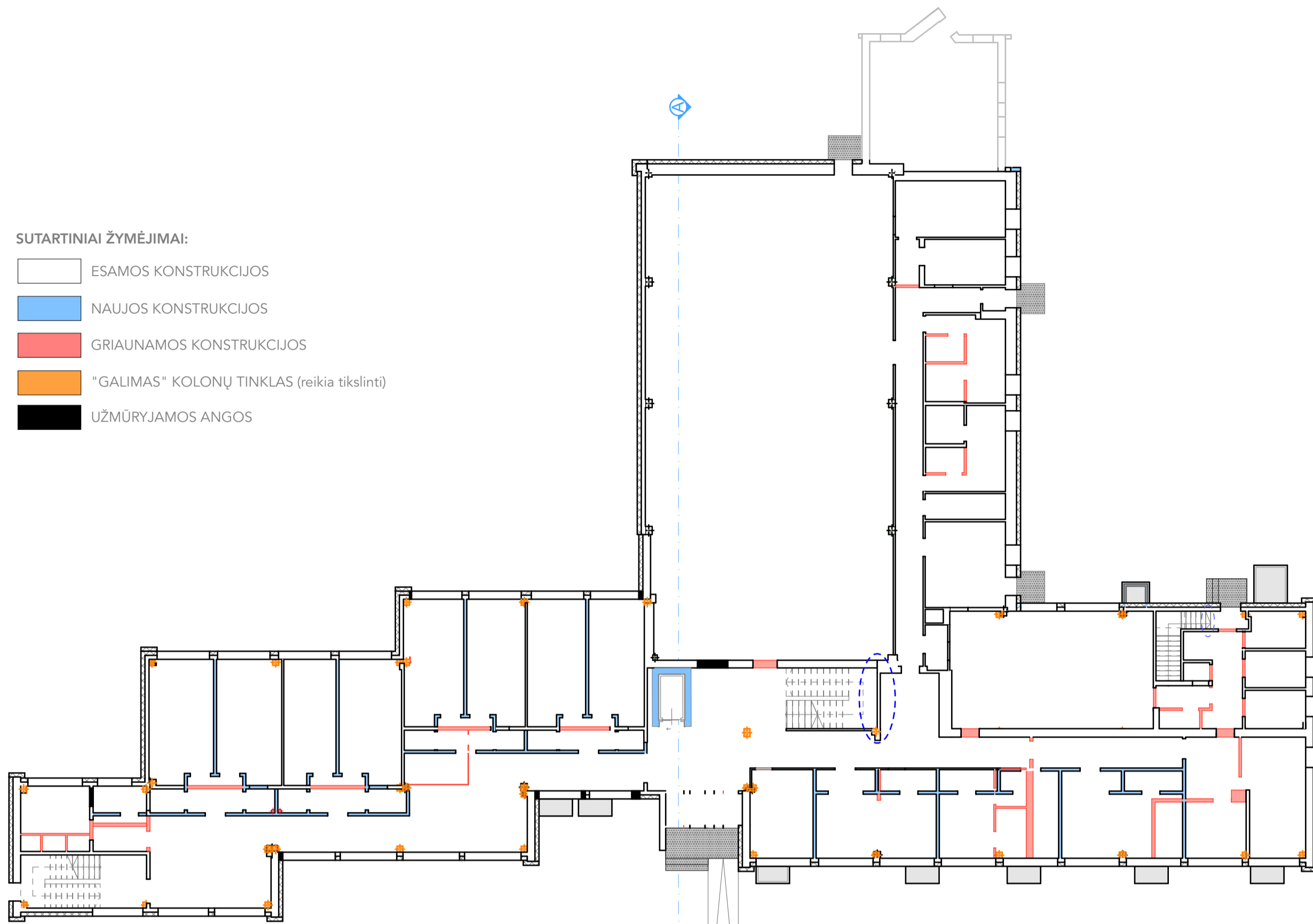

PATALPŲ EKSPLIKACIJA		
NR.	Pavadinimas	Plotas (m ²)
101	Kambarys	18,91
102	WC	2,01
103	Kambarys	19,18
104	Dušas	1,70
105	Holas	4,96
106	Kambarys	15,32
107	Dušas	1,70
108	Kambarys	18,42
109	wc	2,24
110	Holas	4,96
111	Kambarys	17,73
112	WC	1,49
113	Kambarys	17,40
114	Dušas	1,38
115	Holas	4,44
116	Kambarys	17,42
117	Dušas	1,44
118	Kambarys	16,54
119	WC	1,27
120	Holas	4,45
121	Kabinetas	13,47
122	Kambarys	22,36
123	WC	3,07
124	Kambarys	22,01
125	WC	3,07
126	Kambarys	22,32
127	WC	2,88
128	Virtuvė	35,09
129	Prėjimas	5,08
130	Sandėlis	5,66
131	Sandėlis	5,46
132	Sandėlis	5,16
133	Tambūras	1,55
134	Persirengimas	4,13
135	WC(vyrų)	1,17
136	Maisto pateikimas	5,80
137	Valgykla	58,19
138	WC	2,50
139	Kabinetas	16,92
140	El. skydinė	5,09
141	Persirengimas/poilsio patalpa	12,67
142	Sanmazgas	3,62
143	Kabinetas	16,82
144	Kabinetas	9,06
145	Kabinetas	15,29
146	Tambūras	1,30
147	Koridorius	32,21
148	Koridorius	40,63
149	Holas	33,50
150	Koridorius	83,78
151	A tipo sanmazgas/ Dušas (vyrų)	10,98
152	WC	3,45
153	Tambūras	5,97
154	Salė	292,47
bendras plotas 1a		975,69 m²

Pirmas aukštas - 28 lovos
Viso - 62 lovos

Atestato Nr. 		Lidbarių akcinė bendrovė "ARCHITEKTAS" (+370 37) 221212 www.pastatai.lt		PASTATO MOKYKLOS PAPARTYNĖS G.1, KATINŲ K. VELŽIO SEN., PANEVŽIO R.SAV. KAPITALINIO REMONTO IR PASIKIRTIES KEITIMO Į GYVENAMOSIOS PASKIRTIES PASTATĄ – SENELIŲ GLOBOS NAMŲ PROJEKTAS	
A 1163	PV.	Gitana Šukaitytė	2024	PIRMO AUKŠTO FUNKCINĖ SCHEMA M 1:100	Laida 0
A 1883	PDV.	Darius Visockis	2024		
A 2206	ARCH.	Aiste Vainiūtė	2024		
Etapas		STATYTOJAS:		24/0607-PP-SA-1	Lapas 1
PP	M.Š.				

SUTARTINIAI ŽYMĖJIMAI:

- ESAMOS KONSTRUKCIJOS
- NAUJOS KONSTRUKCIJOS
- GRIAUNAMOS KONSTRUKCIJOS
- "GALIMAS" KOLONŲ TINKLAS (reikia tikslinti)
- UŽMŪRYJAMOS ANGOS

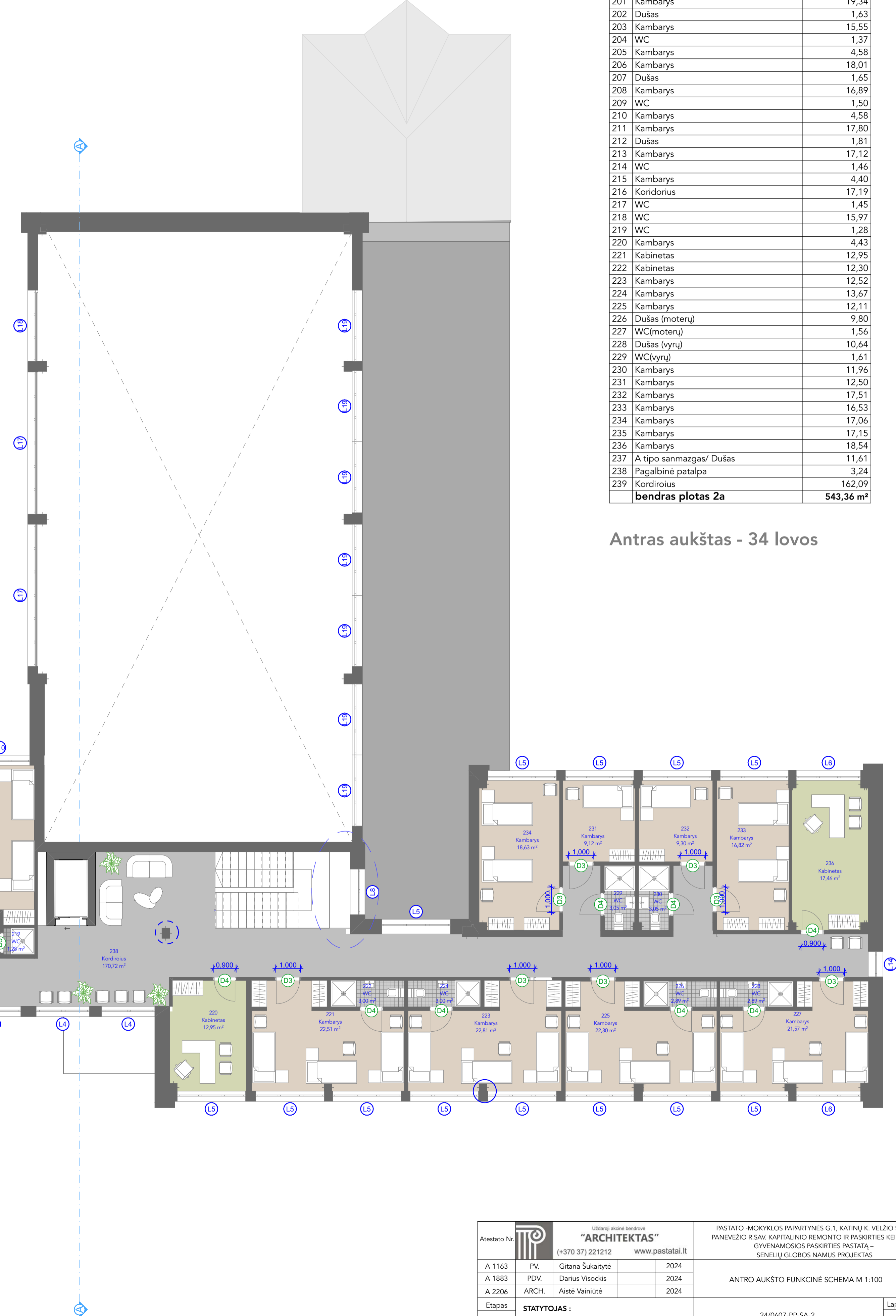
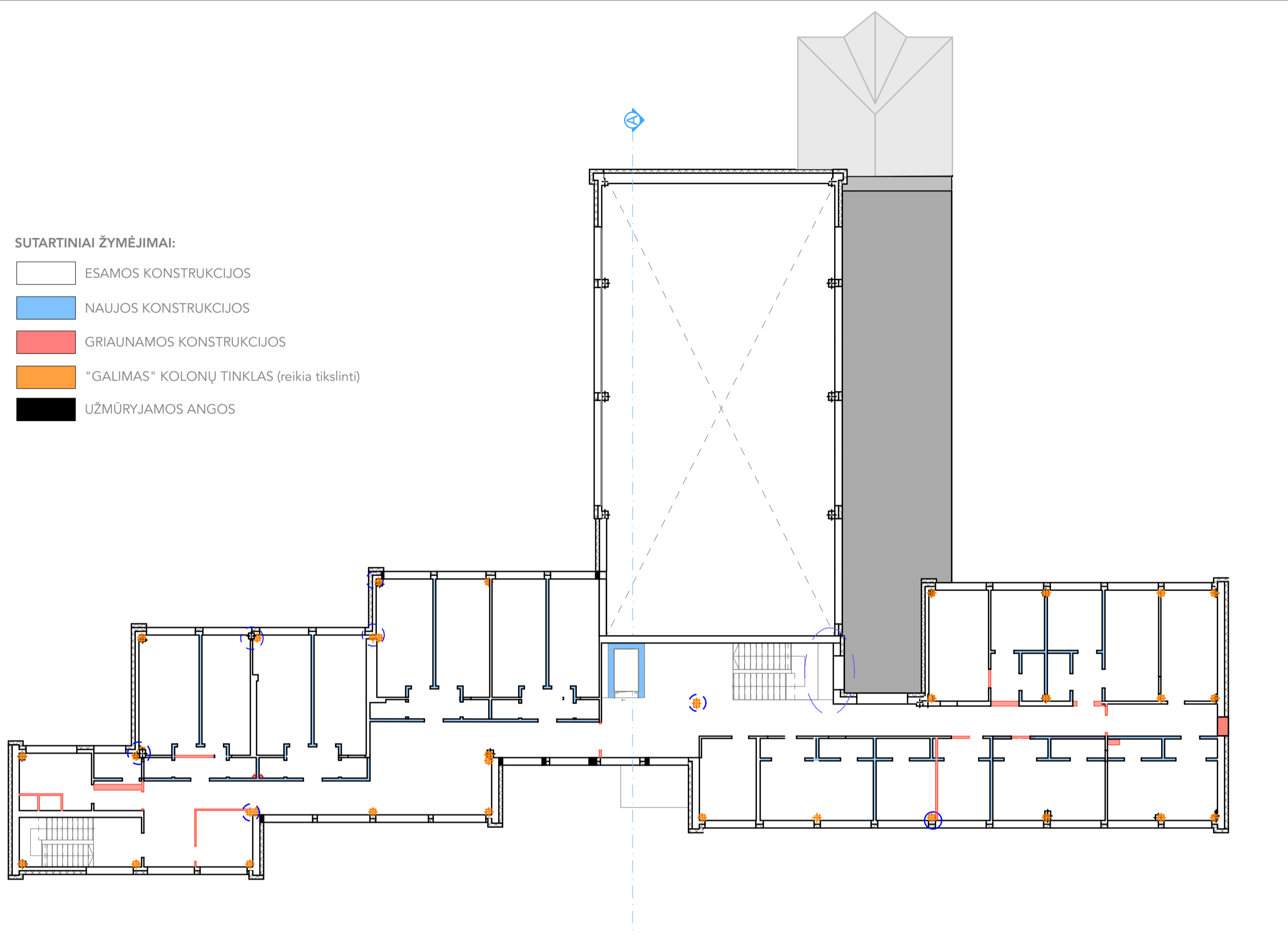

PATALPŲ EKSPLIKACIJA		
NR.	Pavadinimas	Plotas (m2)
201	Kambarys	19,34
202	Dušas	1,63
203	Kambarys	15,55
204	WC	1,37
205	Kambarys	4,58
206	Kambarys	18,01
207	Dušas	1,65
208	Kambarys	16,89
209	WC	1,50
210	Kambarys	4,58
211	Kambarys	17,80
212	Dušas	1,81
213	Kambarys	17,12
214	WC	1,46
215	Kambarys	4,40
216	Koridorius	17,19
217	WC	1,45
218	WC	15,97
219	WC	1,28
220	Kambarys	4,43
221	Kabinetas	12,95
222	Kabinetas	12,30
223	Kambarys	12,52
224	Kambarys	13,67
225	Kambarys	12,11
226	Dušas (moterų)	9,80
227	WC(moterų)	1,56
228	Dušas (vyrų)	10,64
229	WC(vyrų)	1,61
230	Kambarys	11,96
231	Kambarys	12,50
232	Kambarys	17,51
233	Kambarys	16,53
234	Kambarys	17,06
235	Kambarys	17,15
236	Kambarys	18,54
237	A tipo sanmazgas/ Dušas	11,61
238	Pagalbinė patalpa	3,24
239	Koridrius	162,09
bendras plotas 2a		543,36 m²

Antras aukštas - 34 lovos

Atestato Nr. "ARCHITEKTAS" Lidbarių akcinė bendrovė (+370 37) 221212 www.pastatai.lt		PASTATO - MOKYKLOS PAPARTYNĖS G. 1, KATINŲ K. VELŽIO SEN., PANEVŽIO R.SAV. KAPITALINIO REMONTO IR PASKIRTIES KEITIMO Į GYVENAMOSIOS PASKIRTIES PASTATĄ - SENIŲJŲ GLOBOS NAMUS PROJEKTAS	
A 1163	PV.	Gitana Šukaitytė	2024
A 1883	PDV.	Darius Visockis	2024
A 2206	ARCH.	Aiste Vainiūtė	2024
Etapas	STATYTOJAS:		24/0607-PP-SA-2
PP	M.Š.		
			Laida
			0
			Lapas
			1
			Lapų
			1

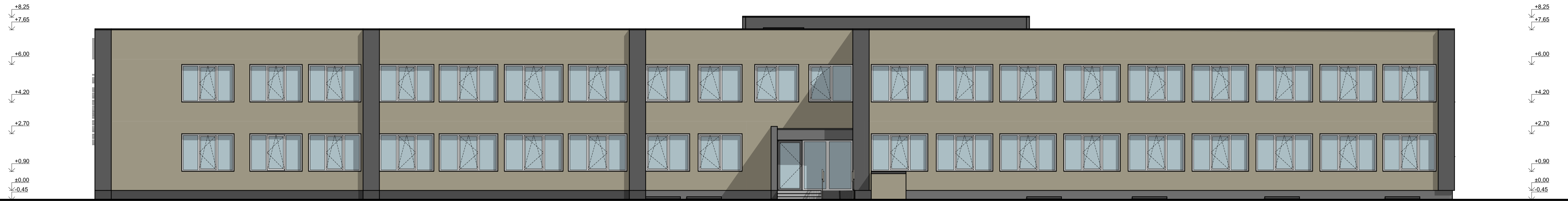

VAKARINIS FASADAS M 1:100

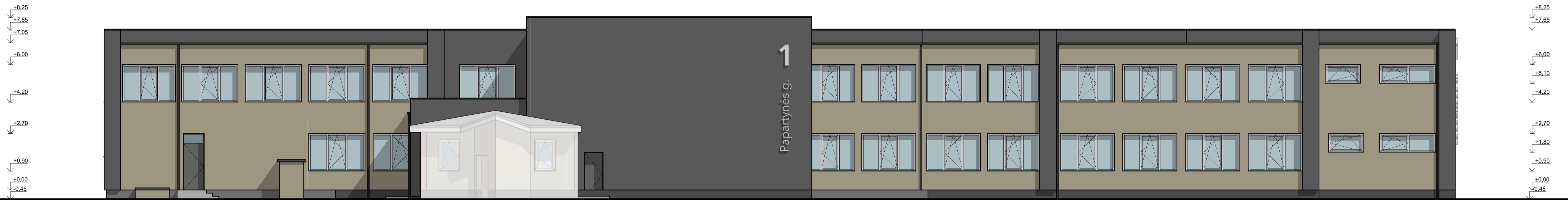

RYTINIS FASADAS M 1:100

SUTARTINIAI ŽYMĖJIMAI :

- FASADO APDAILA TINKAS (ŠVIESI PILKA RAL 7034)
- FASADO APDAILA TINKAS (TAMSI PILKA RAL 7016)

Atestato Nr.		Lidžerėji akcinė bendrovė "ARCHITEKTAS" (+370 37) 221212 www.pastatai.lt		PASTATO -MOKYKLOS PAPARTYNĖS G.1, KATINŲ K. VELŽIO SEN., PANEVEŽIO R.SAV. KAPITALINIO REMONTO IR PASKIRTIES KEITIMO Į GYVENAMOSIOS PASKIRTIES PASTATĄ - SENELIŲ GLOBOS NAMUS PROJEKTAS	
A 1163	PV.	Gitana Šukaitytė	2024	VAKARINIS FASADAS M 1:100 RYTINIS FASADAS M 1:100	Laida 0
A 1883	PDV.	Darius Visockis	2024		
A 2206	ARCH.	Aiste Vainiūtė	2024		
Etapas		STATYTOJAS :		24/0607-PP-SA-3	Lapas
PP		M.Š.			1

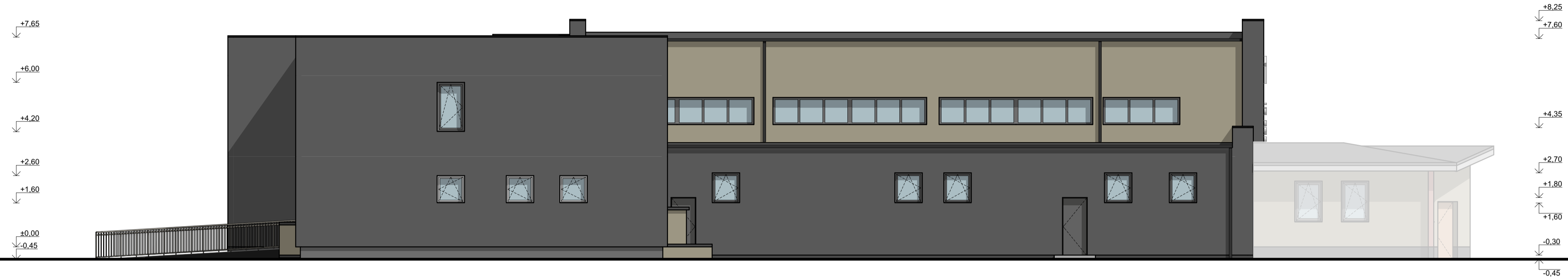

PIETINIS FASADAS M 1:100

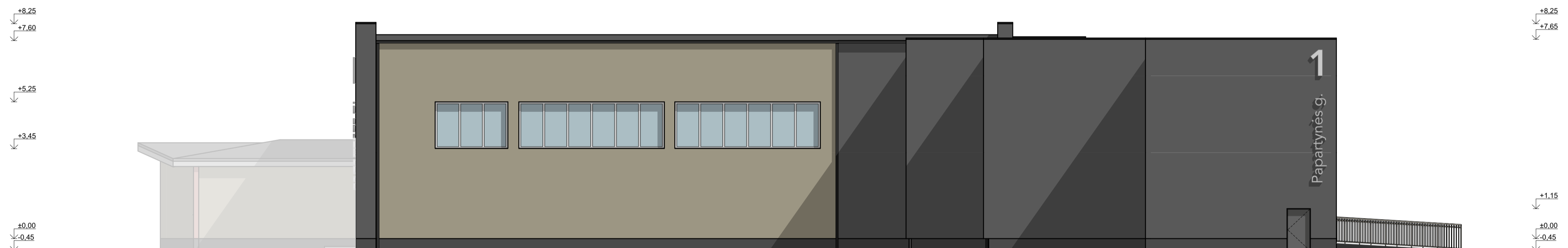



ŠIAURINIS FASADAS M 1:100

SUTARTINIAI ŽYMĖJIMAI :

- FASADO APDAILA TINKAS (ŠVIESI PILKA RAL 7034)
- FASADO APDAILA TINKAS (TAMSI PILKA RAL 7016)

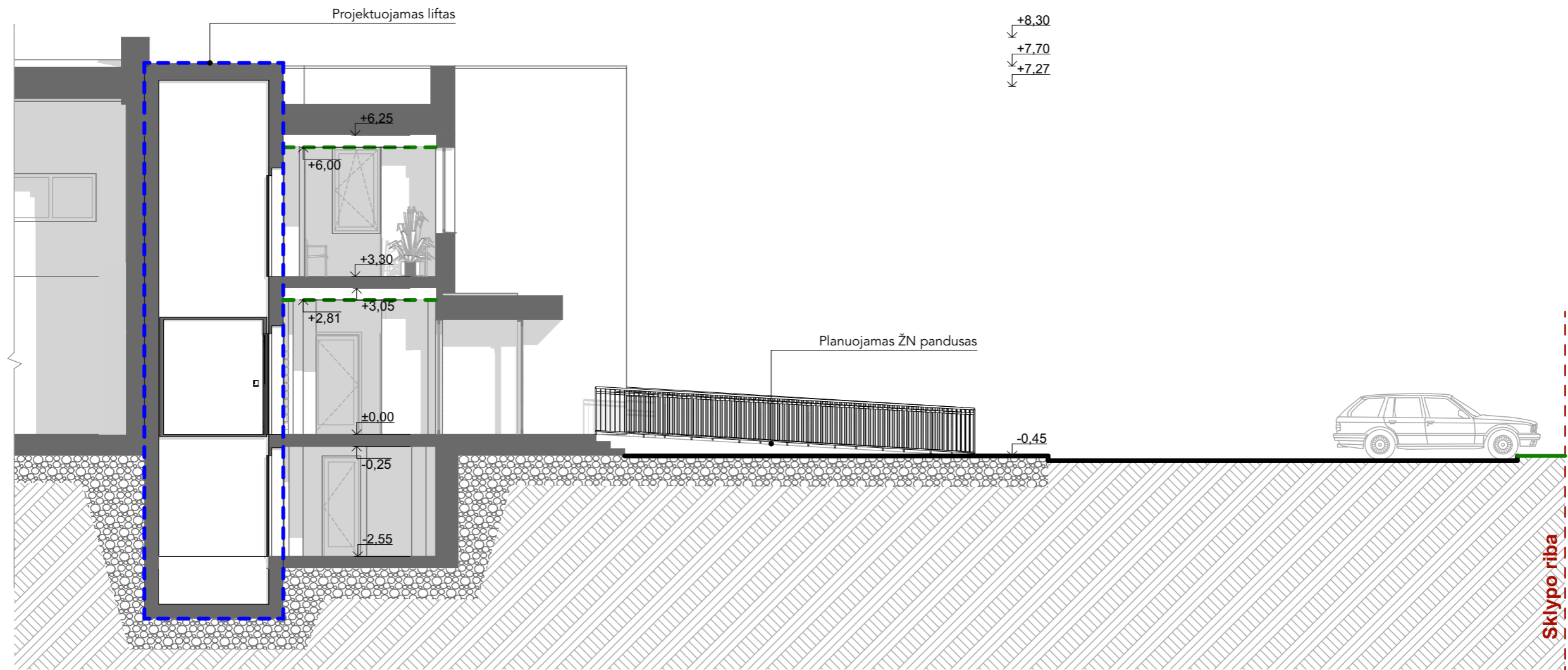
Atestato Nr. 		Lidzianji akcinė bendrovė "ARCHITEKTAS" (+370 37) 221212 www.pastatai.lt		PASTATO -MOKYKLOS PAPARTYNĖS G.1, KATINŲ K. VELŽIO SEN., PANEVEŽIO R.SAV. KAPITALINIO REMONTO IR PASKIRTIES KEITIMO Į GYVENAMOSIOS PASKIRTIES PASTATĄ - SENELIŲ GLOBOS NAMUS PROJEKTAS	
A 1163	PV.	Gitana Šukaitytė	2024	PIETINIS FASADAS M 1:100 ŠIAURINIS FASADAS M 1:100	Laida 0
A 1883	PDV.	Darius Visockis	2024		
A 2206	ARCH.	Aistė Vainiūtė	2024		
Etapas		STATYTOJAS :		24/0607-PP-SA-4	Lapas
PP		M.Š.			1



Atestato Nr.		Uždaroji akcinė bendrovė "ARCHITEKTAS" (+370 37) 221212 www.pastatai.lt		PASTATO - MOKYKLOS PAPARTYNĖS G. 1, KATINŲ K. VELŽIO SEN., PANEVEŽIO R.SAV. KAPITALINIO REMONTO IR PASKIRTIES KEITIMO Į GYVENAMOSIOS PASKIRTIES PASTATĄ – SENELIŲ GLOBOS NAMUS PROJEKTAS		
A 1163	PV.	Gitana Šukaitytė		2024	PJŪVIS A-A M 1 :100	
A 1883	PDV.	Darius Visockis		2024		
A 2206	ARCH.	Aistė Vainiūtė		2024		
Etapas	STATYTOJAS :				Lapas	Lapų
PP	M.Š.				24/0607-PP-SA-5	1 1



Uždaroji akcinė bendrovė
"ARCHITEKTAS"
(+370 37) 221212 www.pastatai.lt



Uždaroji akcinė bendrovė
"ARCHITEKTAS"
(+370 37) 221212 www.pastatai.lt



Uždaroji akcinė bendrovė
"ARCHITEKTAS"
(+370 37) 221212 www.pastatai.lt



Uždaroji akcinė bendrovė
"ARCHITEKTAS"
(+370 37) 221212 www.pastatai.lt