

R. Šuto individuali veikla

Ind.v.v.p. Nr. 843654

Tel. +370 610 10 568

el. p. remigijus.sutas@gmail.com

| | | | | |
|--|--|--|--------------------|----------------------|
| PROJEKTO PAVADINIMAS: | Prekybos paskirties pastato keitimas į maitinimo Panevėžio r. sav., Raguva, Kėdainių g.3, projektas | | | |
| STATYTOJAS: | A.S. | | | |
| STATINIO ADRESAS: | Panevėžio r. sav., Raguva, Kėdainių g. 3 | | | |
| STATYBOS RŪŠIS: | Projektas | | | |
| NAUDOJIMO PASKIRTIS : | Esama - prekybos Busima - maitinimo | | | |
| STATINIO KATEGORIJA: | Nesudėtingasis | | | |
| PROJEKTO ETAPAS: | Projektiniai pasiūlymai | | | |
| DALIS: | BD – bendroji dalis | | | |
| TOMAS: | I | | | |
| PROJEKTO NR. | P/230310-01- PP | | | |
| R. Šuto Ind.v.v.p. Nr. 843654 | | | | |
| | PV | | J. Morkūnas | At. Nr. 38123 |
| | | | | |
| 2023 | | | | |

NORMINIŲ DOKUMENTŲ SĄRAŠAS, KURIAIS VADOVAUJANTIS RENGIAMA PROJEKTO DALIS

| | |
|---------------------|--|
| STR 1.01.02:2016 | Normatyviniai statybos techniniai reglamentai |
| STR 1.01.08:2002 | Statinio statybos rūšys |
| STR 1.01.03:2017 | Statinių klasifikavimas |
| STR 1.04.04:2017 | Statinio projektavimas, projekto ekspertizė |
| STR 1.05.01:2017 | Statybą leidžiantys dokumentai. statybos užbaigimas. statybos sustabdymas. savavališkos statybos padarinių šalinimas. statybos pagal neteisėtai išduotą statybą leidžiantį dokumentą padarinių šalinimas |
| STR 2.01.01(1):2005 | Esminis statinio reikalavimas. Mechaninis atsparumas ir pastovumas. |
| STR 2.01.01(2):1999 | Esminiai statinio reikalavimai. Gaisrinė sauga |
| STR 2.01.01(3):1999 | Esminiai statinio reikalavimai. Higiena; sveikata, aplinkos apsauga |
| STR 2.01.01(4):2008 | Esminiai statinio reikalavimai. Naudojimo sauga |
| STR 2.01.01(5):2008 | Esminis statinio reikalavimas. Apsauga nuo triukšmo |
| STR 2.01.01(6):2008 | Esminis statinio reikalavimas. Energijos taupymas ir šilumos išsaugojimas |
| STR 2.01.02:2016 | Pastatų energinio naudingumo projektavimas ir sertifikavimas |
| STR 2.01.07:2003 | Pastatų vidaus ir išorės aplinkos apsauga nuo triukšmo |
| STR 2.03.01:2019 | Statinių prieinamumas |
| STR 2.05.02:2008 | Statinių konstrukcijos. Stogai |
| STR 2.05.04:2003 | Poveikiai ir apkrovos. |
| STR 2.05.03:2003 | Statybinių konstrukcijų projektavimo pagrindai |
| STR 2.05.05:2005 | Betoninių ir gelžbetoninių konstrukcijų projektavimas |
| STR 2.05.09:2005 | Mūrinių konstrukcijų projektavimas |
| STR 2.05.07:2005 | Medinių konstrukcijų projektavimas |
| STR 2.05.13:2004 | Statinių konstrukcijos. Grindys |
| STR 2.06.04:2014 | Gatvės ir vietinės reikšmės keliai. Bendrieji reikalavimai |
| RSN 156-94 | Statybinė klimatologija |
| 1996-03-19 | Lietuvos Respublikos statybos įstatymas |
| HN 42:2009 | Gyvenamųjų ir visuomeninių pastatų patalpų mikroklimatas |
| HN 36:2009 | Draudžiamos ir ribojamos medžiagos |
| HN 35:2007 | Didžiausia leidžiama cheminių medžiagų (teršalų) koncentracija gyvenamosios aplinkos ore |
| HN 69:2003 | Šiluminis komfortas ir pakankama šiluminė aplinka darbo patalpose. Parametrų norminės vertės ir matavimo reikalavimai |
| HN 98:2000 | Natūralus ir dirbtinis darbo vietų apšvietimas. Apšvietos ribinės vertės ir bendrieji matavimo reikalavimai |
| HN 33:2011 | Triukšmo ribiniai dydžiai gyvenamuosiuose ir visuomeninės paskirties pastatuose bei jų aplinkoje |
| 2011-01-17 | Visuomeninių statinių gaisrinės saugos taisyklės |
| 2010-12-07 | Gaisrinės saugos pagrindiniai reikalavimai |
| 2008-01-21 | Automobilių kelių standartizuotų dangų konstrukcijų projektavimo taisyklės KPT SDK 07 |
| 2007-12-21 | Atskirųjų rekreacinės paskirties želdynų plotų normos |

AIŠKINAMASIS RAŠTAS

1. BENDRIEJI DUOMENYS

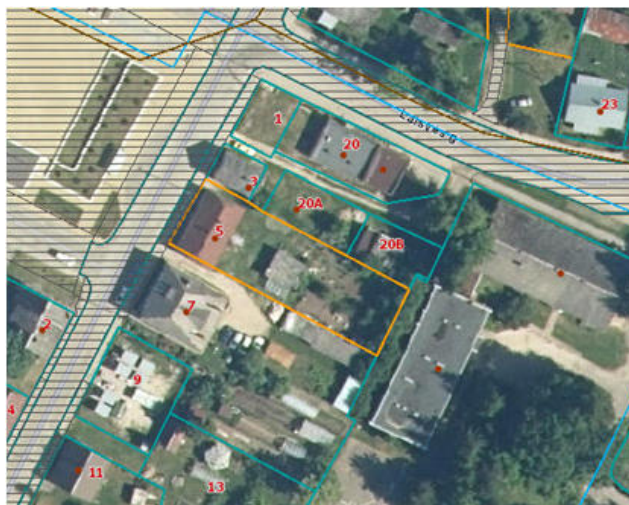

1. pav. Situacijos schema

1.1 Objekto charakteristika

Objektas: Prekybos paskirties pastato keitimas į maitinimo Panevėžio r. sav., Raguva, Kėdainių g.3, projektas

Adresas: Panevėžio r. sav., Raguva, Kėdainių g.3

Objekto paskirtis: Esanti – prekybos, busima–maitinimo

Statinio kategorija: Nesudėtingas(pagal STR 1.01.03:2017).

Užsakovas: A. S.

Projektuotojas: R. Šuto Ind.v.v.p. Nr. 843654

Kompiuterinės programos, kuriomis vadovaujantis parengta ši dalis:

| | | | | |
|----------------------|---|--|---|---------------|
| 0 | 2023 | Projektas | | |
| LAIDA | DATA | LAIDOS STATUSAS KEITIMO PRIEŽASTIS (JEI TAIKOMA) | | |
| KVAL. PATV. DOK. NR. | Tel+370 610 10 568, el.p. remigijus.sufas@gmail.com ; | | STATINIO PROJEKTO PAVADINIMAS: | |
| 38123 | PV | J. Morkūnas | Prekybos paskirties patalpos keitimas į maitinimo Panevėžio r. sav., Raguva, Kėdainių g. 3, projektas | |
| | | | DOKUMENTO PAVADINIMAS: Aiškinamasis raštas | Laida |
| LT | STATYTOJAS: | A. S. | DOKUMENTO ŽYMUO: P/230310-PR - 01- AR | Lapas Lapų |
| | | | | 1 6 |

Kompiuterinės programos, kuriomis vadovaujantis parengta ši dalis:

Microsoft office paketas: Word 2013,

Autodesk, AutoCAD 2010

Projektas parengtas vadovaujantis dokumentais:

1. Užsakovo susitarimu
2. Projektavimą reglamentuojantys norminiai dokumentais.

BENDRIEJI STATINIO RODIKLIAI

| Pavadinimas | Mato vienetas | Kiekis | |
|---|---|--------------------------|-----------------------|
| | | Prieš paskirties keitimą | Po paskirties keitimo |
| I. SKLYPAS | | | |
| 1. Sklypo plotas | m ² | 95 | 95 |
| II. PASTATAI | | | |
| 1. Pastato paskirties rodikliai (gamybos, kitos planuojamos ūkinės veiklos, paslaugų apimtis, butų, vietų, lovų, aptarnaujamų žmonių skaičius, kiti rodikliai). | Prekybos paskirties pastato keitimas į maitinimo Panevėžio r. sav., Raguva, Kėdainių g.3, | | |
| 2. Pastato bendras plotas | 1 | 44,12 | 71,06 |
| 3. Pastato naudingas plotas | m ² | 44,12 | 71,06 |
| 4. Pastato tūris | m ³ | 177 | 256 |
| 5. Aukštų skaičius. | vnt. | 1 | 1 su antresole |
| 6. Pastato aukštis. | m | | |
| 7. Butų skaičius (gyvenamajame name), iš jų: | vnt | | |
| 7.1. 1 kambario | vnt | | |
| 7.2. 2 ir daugiau kambarių | vnt | | |
| 8. Energinio naudingumo klasė. [5.41] | | | |
| 9. Pastato (patalpų) akustinio komforto sąlygų klasė. [5.38]; [5.43] | | C | |
| 10. Statinio atsparumo ugniai laipsnis | | | |
| 11. Kiti papildomi pastato rodikliai.“ | | | |

Projekto vadovas J. Morkūnas

| | | | |
|----------------------|-------|------|-------|
| P/230310-PR - 01- AR | Lapas | Lapų | Laida |
| | 2 | 6 | 0 |

BENDRASIS AIŠKINAMASIS RAŠTAS

2. BENDRIEJI DUOMENYS

2.1 Objekto charakteristika

Šiuo projektu keičiamas prekybos paskirties pastatas į maitinimo, įrengiant antresolę.

Elektros energijos poreikis:

Esama

Vandens poreikiai:

Esama

Nuotekos:

Esama

Kompiuterinės programos, kuriomis vadovaujantis parengta ši dalis:

Microsoft office paketas: Word 2013,

Autodesk, AutoCAD 2010

Projektas parengtas vadovaujantis dokumentais:

1. Užsakovo susitarimu
2. Projektavimą reglamentuojantys norminiai dokumentais.

3. SKLYPO PLANO SPRENDINIAI

3.1 Objekto statybos vietos sąlygos. Esama padėtis.

Prekybos paskirties pastato keitimas į maitinimo, įrengiant antresolę, atliekamas sklype, esančiame Panevėžio r. sav., Raguva, Kėdainių g. 3.

3.2 Sklypo plano sprendiniai.

Sklypo plotas: 95 m²

Teritorijos sutvarkymas

Teritorijos aukščiai sklypo ribų perimetru išlieka esantys. Pastato vieta sklype esama.

| | | | |
|----------------------|-------|------|-------|
| P/230310-PR - 01- AR | Lapas | Lapų | Laida |
| | 3 | 6 | 0 |

Minimalus automobilių stovėjimo vietų skaičius įvairios paskirties statiniams nustatomas vadovaujantis STR 2.06.04:2014 30 lentele.

30 lentelė. Automobilių stovėjimo vietų minimalus skaičius

| Eil. Nr. | Pastatų | Minimalus automobilių stovėjimo vietų skaičius |
|----------|-------------------------------|--|
| 1. | Maitinimo paskirties pastatai | |
| 1.1. | Maitinimo paskirties pastatai | 1 vieta 15 m ² salės ploto |

Pakeitus pastato paskirtį, salės plotas 39,13 m², todėl pagal STR 2.06.04:2014 30 lentelę, numatomos trys automobilių stovėjimo vietos gretimame užsakovui priklausančiame sklype.

Saugaus darbo užtikrinimas

Atliekant montavimo ir derinimo darbus reikia griežtai laikytis 2005m. Lietuvos Respublikos Ūkio ministerijos patvirtintomis „Elektros įrenginių eksploatavimo saugos taisyklėmis“, 2007m. „Elektros įrenginių įrengimo taisyklėmis“ ir „Darbuotojų saugos ir sveikatos įstatymu“.

Personalo saugumo užtikrinimui naudoti šias pagrindines priemones:

- atitinkamų apsauginių priemonių naudojimas;
- atitinkamų atstumų iki įtampą turinčių dalių laikymasis;
- aparatų blokuotė;
- elektros įrenginių korpusų ir aptvarų įžeminimas;
- potencialų išlyginimas;
- plakatai, užrašai, įspėjamoji signalizacija;
- organizacinės priemonės pagal saugos taisykles eksploatuojant elektros įrenginius ir pagal vietines instrukcijas.

Darbų saugai užtikrinti vykdant darbus turi būti pastatyti kelio ženklai, ribojantis greitį, padaryti laikini aptvėrimai. Dirbantis personalas turi būti aprūpintas reikalingomis apsauginėmis priemonėmis: pirštinėmis, lipimo į atramą priemonėmis. Darbai turi būti vykdomi pilnai atjungus įtampą.

3.1. Esminiai statinio reikalavimai. Mechaninis patvarumas ir pastovumas.

Pastato mechaninis patvarumas ir pastovumas bus tokie, kad nesusidarys ribinės būklės (kritinė ir eksploatacinė ribinė būklė) statinyje per ekonomiškai pagrįstą naudojimo trukmę, jei statytojas statybos metu užtikrins projektinių sprendinių įgyvendinimą ir normaliai naudos pastatą.

Normalus pastato naudojimas – prevencinių ir kitų priemonių visuma, siekiant užtikrinti statinių naudojimo paskirties reikalavimus per visą jų naudojimo trukmę. Šios priemonės apima valymą, tinkamos būklės palaikymą, atnaujinimą, instaliavimą ir atskirų statinio dalių pakeitimą. Normalus naudojimas taip pat apima kontrolines apžiūras, įvertinant pastatų konstrukcijų techninę būklę eksploatacijos eigoje.

3.5 Esminiai statinio reikalavimai. Higiena, sveikata, aplinkos apsauga.

Išorės aplinkos reikalavimai.

| | | | |
|----------------------|-------|------|-------|
| P/230310-PR - 01- AR | Lapas | Lapų | Laida |
| | 4 | 6 | 0 |

Statybos produktai, statinio įranga, inžinerinės sistemos turi turėti atitiktis sertifikatus, liudijančius apie jų įtakos įvertinimą aplinkai (nekeliantys grėsmės žmonių sveikatai, gyvūnams ir augalams bei ekosistemoms) per visą jų naudojimo laikotarpį.

Vidaus aplinkos reikalavimai:

- Virtuvėje įrengiama ir priverstinis oro ištraukimas gartraukiu.

ATLIEKŲ TVARKYMAS

Kietųjų atliekų šalinimo reikalavimai:

- Susidariusių dujų emisijos, kvapų ir skysčių, taip pat atliekų infiltracijos į dirvožemį paskleidimui išvengti būtina užtikrinti atliekų surinkimo įrenginių ir dangčių sandarumą surenkant ir sandėliuojant kietąsias atliekas.

-Turi būti užtikrintas naudojamų šiukšlių konteinerių (dėžių) ir dangčių sandarumas; jų forma ir dydis turi sąlygoti valymo efektyvumą.

-Statybos metu susidarančios atliekos tvarkomos vadovaujantis statybinių atliekų tvarkymo taisyklėmis.

- Buitinės atliekos sandėliuojamos atliekų konteineryje ir periodiškai išvežamos atliekų tvarkymo įmonės.

Statybinės atliekos

Buitinės atliekos saugomos atskirame konteineryje ir sudarius sutartį su atliekų tvarkytoju, pastoviai išvežamos.

Statybinės atliekos susidarančios statant, rekonstruojant, remontuojant ar griaunant statinius, kad neterštų aplinkos ir nesukeltų pavojaus iki statybos darbų pabaigos, kaupiamos ir saugomos aptvertoje teritorijoje, konteineriuose ir kituose uždaroje talpyklose iki jų perdavimo atliekų perdirbėjui.

Nepavojingos statybinės atliekos gali būti saugomos statybvietyje ne ilgiau kaip vienerius metus nuo jų susidarymo dienos, tačiau ne ilgiau kaip iki statybos darbų pabaigos. Pavojingos statybinės atliekos turi būti saugomos pagal Atliekų tvarkymo taisyklėse nustatytus reikalavimus ne ilgiau kaip 3 mėnesius nuo jų susidarymo, tačiau ne ilgiau kaip iki statybos darbų pabaigos taip, kad nekeltų pavojaus aplinkai ir žmonių sveikatai.

Statybinės atliekos statomame objekte tvarkomos, vykdam Lietuvos Respublikos atliekų įstatymo pakeitimo įstatymo Nr. IX-1004 nustatyta tvarka. Statybinės atliekos statybos proceso metu rūšiuojamos:

1. Tinkamas naudoti vietoje atliekas (betono, keramikos, medienos, metalo gaminių, termoizoliacinių medžiagų ir kt. nedegių gaminių), kurias planuojama panaudoti aikštelių, pravažiavimų, takų dangų pagrindams įrengti, teritorijų tvarkymui-įrengimui.

2. Netinkamos naudoti išvežamos į šiukšlių sąvartynus.

Statytojas perduoda statybines atliekas jas tvarkančiai įmonei. Gruntas panaudojamas statybos teritorijos reljefui formuoti. Statytojas, baigęs statybą, priduodamas statinį priėmimo komisijai, pateikia dokumentus apie faktinį susidariusių statybinių atliekų, netinkamų naudoti ir perdirbti pristatymą į įformintą sąvartyną.

Kietųjų atliekų šalinimas, eksploatuojant gyvenamąjį namą: atliekos (pagal atskiras jų rūšis) kaupiamos konteineriuose. Jų aikštelės turi būti padengtos vandeniui nelaidžia danga, kurios nuolydis ne didesnis kaip 10 %.

| | | | |
|----------------------|-------|------|-------|
| P/230310-PR - 01- AR | Lapas | Lapų | Laida |
| | 5 | 6 | 0 |

| Technologinis procesas | Atliekos | | | | | Atliekų saugojimas objekte | | | | Numatomi atliekų tvarkymo būdai |
|------------------------|---|--------|-----|---|----------------------------|----------------------------------|--------------|-----------------|--------------------|--|
| | Pavadinimas | Kiekis | | Agregatinis būvis (kietas, skystas, pastos) | Kodas pagal atliekų sąrašą | Statistinės klasifikacijos kodas | Pavojingumas | Laikymo sąlygos | Dėžiuotasis kiekis | |
| | | t/d | t/m | | | | | | | |
| 1 | 2 | 3 | 4 | 5 | 6 | 7 | 8 | 9 | 10 | 11 |
| Gyvenamas namas | Nerūšiuotos buitinės atliekos | 0,01 | 1,0 | Kietos | 20 03 01 | 10.11 | Nepav. | Konteineris | 0,02 | Priduos atliekas tvarkančioms organizacijoms |
| Gyvenamas namas | Mišrios statybinės ir griovimo atliekos statybos metu | | 3 | Kietos | 17 09 04 | 12.13 | Nepav. | Konteineris | 5 | Priduos atliekas tvarkančioms organizacijoms |

Dirvožemis

Esamas

Biologinė įvairovė

Esama

Kraštovaizdis

Esamas

3.6 Esminiai statinio reikalavimai. Naudojimo sauga

Saugiam pastato naudojimui numatyta:

- grindų paviršiai privalo būti neslidūs;
- tinkamas apšvietimas patalpose ;
- elektros tiekimo sistema pastate įrengiama taip, kad normaliomis sąlygomis žmogus neprisiliečia prie elektros sistemos dalių, kuriose yra įtampa.

1.7 Esminiai statinio reikalavimai. Energijos taupymas ir šilumos išsaugojimas

Energijos taupymui bei šilumos išsaugojimui šildymo, vėdinimo, kondicionavimo ir kiti įrenginiai turi būti suprojektuoti ir sumontuoti taip, kad juos naudojant būtų kuo mažesnės energijos sąnaudos, atsižvelgiant į vietovės klimatinės sąlygas ir pastato paskirtį.

3.8 Trečiųjų asmenų interesai

Trečiųjų asmenų interesai nepažeidžiami, nes statinys suprojektuotas nuosavame sklype.

2. ŽELDYNAI

Nesikeičia.

| | | | |
|----------------------|-------|------|-------|
| P/230310-PR - 01- AR | Lapas | Lapų | Laida |
| | 6 | 6 | 0 |

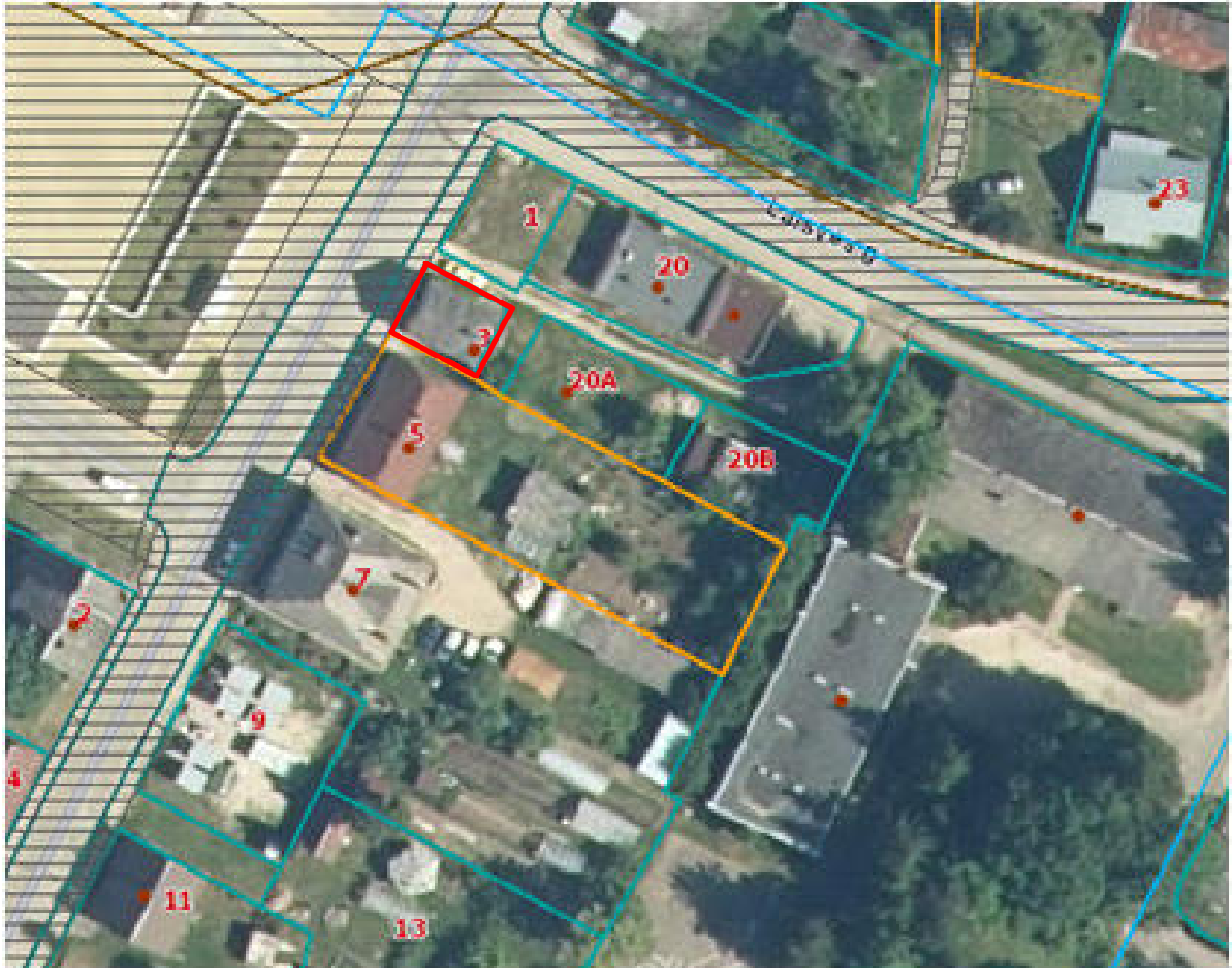

| | | | |
|----------------------------|--|---|---|
| 0 | 2023 | Paskirties keitimui | |
| LAIDA | DATA | LAIDOS STATUSAS, KEITIMO PRIEŽASTIS (JEI TAIKOMA) | |
| KVAL. PATV. DOK. NR. | R. Šuto individuali veikla <small>Ind.v.v.p. Nr. 843654, Gumbės g. 39, LT-36159 Panevėžys, Tel. +370 610 10 568 et. p. remigijus.sutas@gmail.com</small> | | STATINIO PROJEKTO PAVADINIMAS: Prekybos paskirties pastato keitimas į maitinimo Panevėžio r. sav., Raguva, Kėdainių g.3, paprastojo remonto projektas |
| 38123 | PV | J. Morkūnas | DOKUMENTO PAVADINIMAS: Esama situacija M 1:100 |
| | | | LAIDA |
| | | | 0 |
| LT | STATYTOJAS IR (ARBA) UŽSAKOVAS: A. S. | | DOKUMENTO ŽYMUO: P/230310-01-TP-SP.B-01 |
| | | | LAPAS |
| | | | LAPAS |
| | | | 1 |
| | | | 1 |

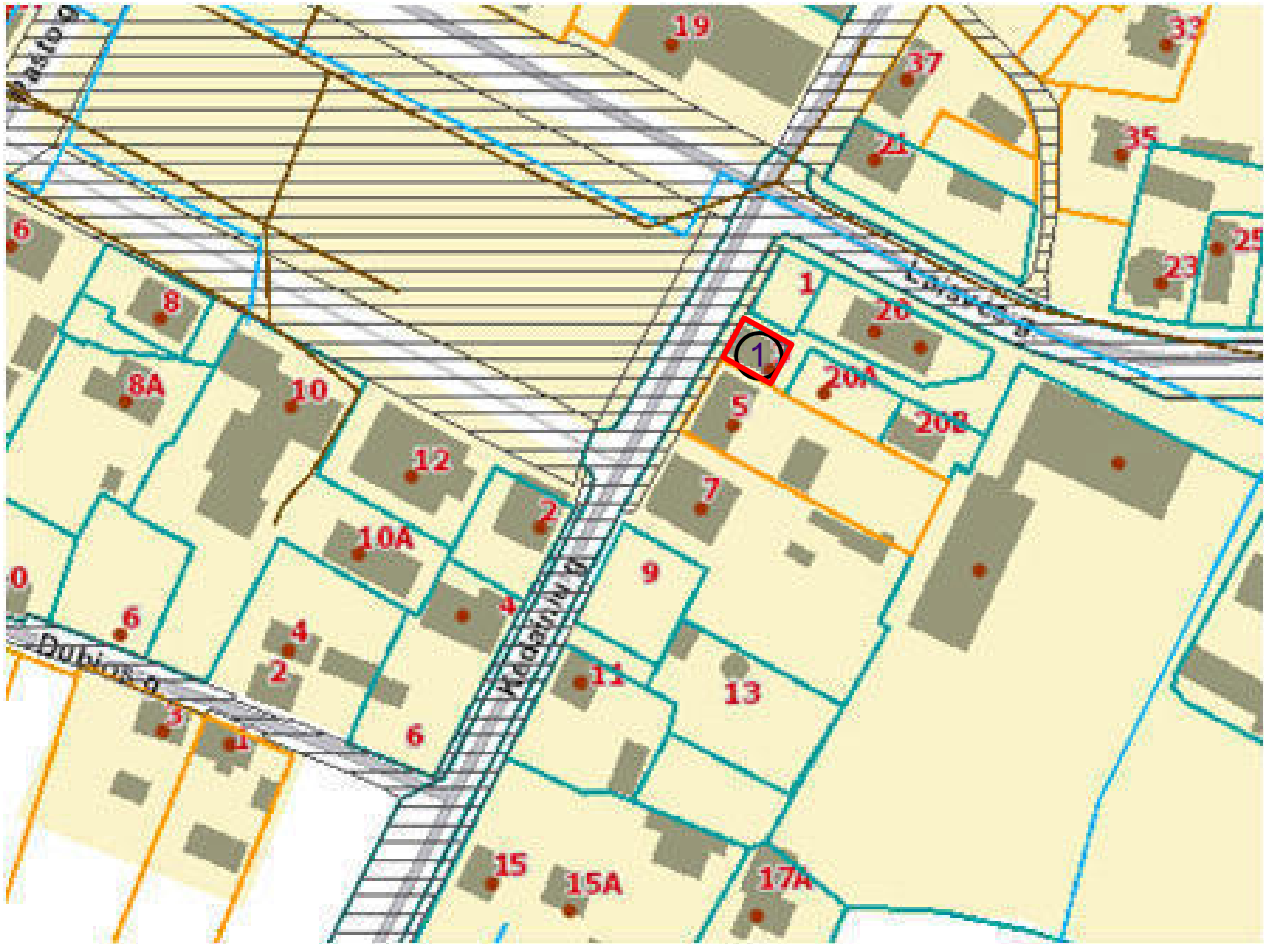

Sutartiniai žymėjimai:

①

Esantis pastatas

| | | | |
|----------------------------|--|---|---|
| 0 | 2023 | Paskirties keitimui | |
| LAIDA | DATA | LAIDOS STATUSAS, KEITIMO PRIEŽASTIS (JEI TAIKOMA) | |
| KVAL. PATV. DOK. NR. | R. Šuto individuali veikla <small>Ind.v.v.p. Nr. 843654, Gumbės g. 39, LT-36159 Panevėžys, Tel. +370 610 10 568 et. p. remigijus.sutas@gmail.com</small> | | STATINIO PROJEKTO PAVADINIMAS: Prekybos paskirties pastato keitimas į maitinimo Panevėžio r. sav., Raguva, Kėdainių g.3, paprastojo remonto projektas |
| 38123 | PV | J. Morkūnas | DOKUMENTO PAVADINIMAS: Esama situacija M 1:100 |
| LT | STATYTOJAS IR (ARBA) UŽSAKOVAS: A. S. | | DOKUMENTO ŽYMUO: P/230310-01-TP-SP,B-02 |
| | | | LAPAS |
| | | | LAPAS |
| | | | 1 |
| | | | 1 |

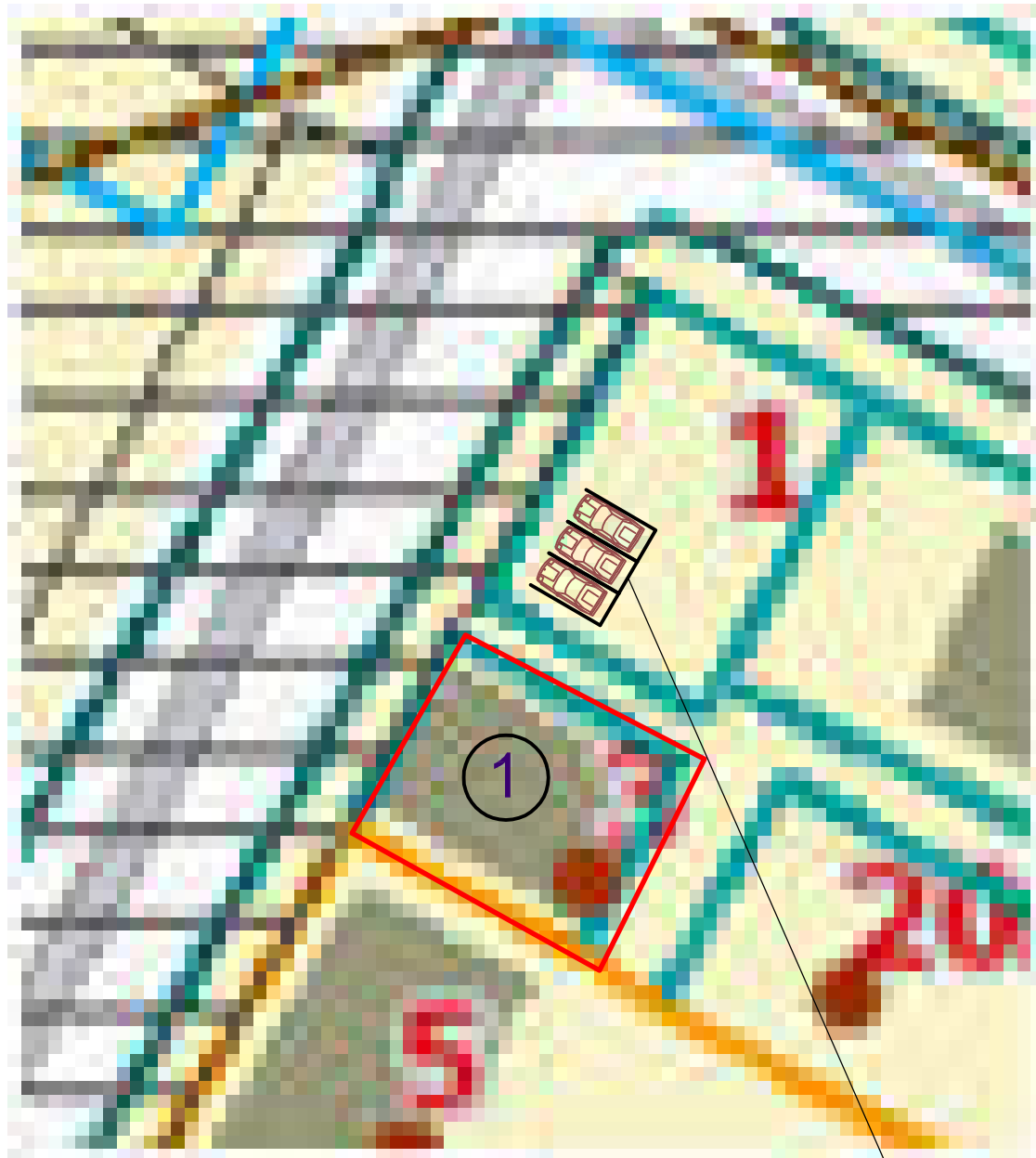

Sutartiniai žymėjimai:

- ① Esantis remontuojamas pastatas
- ② Esamos automobilių stovėjimo vietos

| | | | | |
|----------------------------|--|---|---|-------|
| 0 | 2023 | Paskirties keitimui | | |
| LAIDA | DATA | LAIDOS STATUSAS, KEITIMO PRIEŽASTIS (JEI TAIKOMA) | | |
| KVAL. PATV. DOK. NR. | R. Šuto individuali veikla <small>Ind.v.p. Nr. 843654, Gumbės g. 39, LT-36159 Panevėžys, Tel. +370 610 10 568 et. p. remigijus.sutas@gmail.com</small> | | STATINIO PROJEKTO PAVADINIMAS: Prekybos paskirties pastato keitimas į maitinimo Panevėžio r. sav., Raguva, Kėdainių g.3, paprastojo remonto projektas | |
| 38123 | PV | J. Morkūnas | DOKUMENTO PAVADINIMAS: Esama situacija M 1:100 | |
| | | | LAPAS 0 | |
| LT | STATYTOJAS IR (ARBA) UŽSAKOVAS: A. S. | | DOKUMENTO ŽYMUO: P/230310-01-TP-SP.B-03 | |
| | | | LAPAS | LAPAS |
| | | | 1 | 1 |

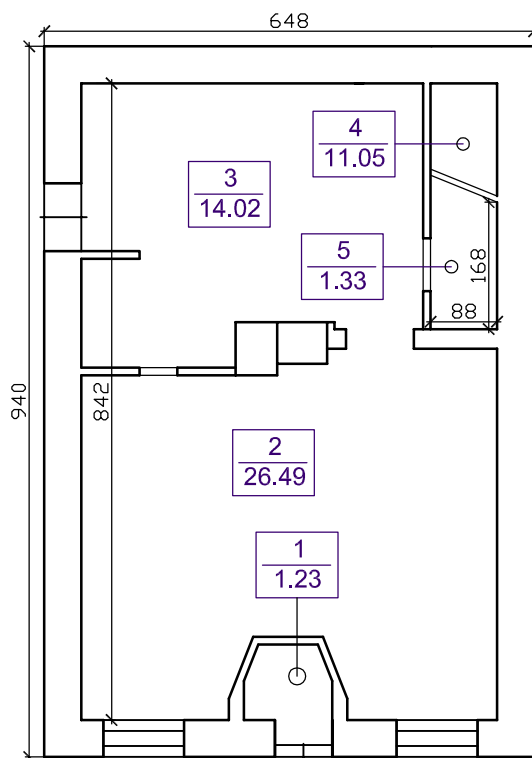

| Nr. | Patalpa | Plotas m ² |
|-----|------------------------|-----------------------|
| 1. | Tambūras | 1,23 |
| 2. | Prekybos salė | 26,49 |
| 3. | Sandėlis | 14,02 |
| 4. | Wc | 1,05 |
| 5. | Koridorius | 1,33 |
| | Bendras plotas: | 44,12 |

| | | | |
|----------------------------|--|---|---|
| 0 | 2023 | Paskirties keitimui | |
| LAIDA | DATA | LAIDOS STATUSAS, KEITIMO PRIEŽASTIS (JEI TAIKOMA) | |
| KVAL. PATV. DOK. NR. | R. Šuto individuali veikla <small>Ind.v.v.p. Nr. 843654, Gumbės g. 39, LT-36159 Panevėžys, Tel. +370 610 10 568 et. p. remigijus.sutas@gmail.com</small> | | STATINIO PROJEKTO PAVADINIMAS: Prekybos paskirties pastato keitimas į maitinimo Panevėžio r. sav., Raguva, Kėdainių g.3, projektas |
| 38123 | PV | J. Morkūnas | DOKUMENTO PAVADINIMAS: Patalpų planas Esama situacija M 1:100 |
| | | | LAIDA |
| | | | 0 |
| LT | STATYTOJAS IR (ARBA) UŽSAKOVAS: A. S. | | DOKUMENTO ŽYMUO: P/230310-01-TP-SA.B-01.1 |
| | | | LAPAS |
| | | | LAPAS |
| | | | 1 1 |

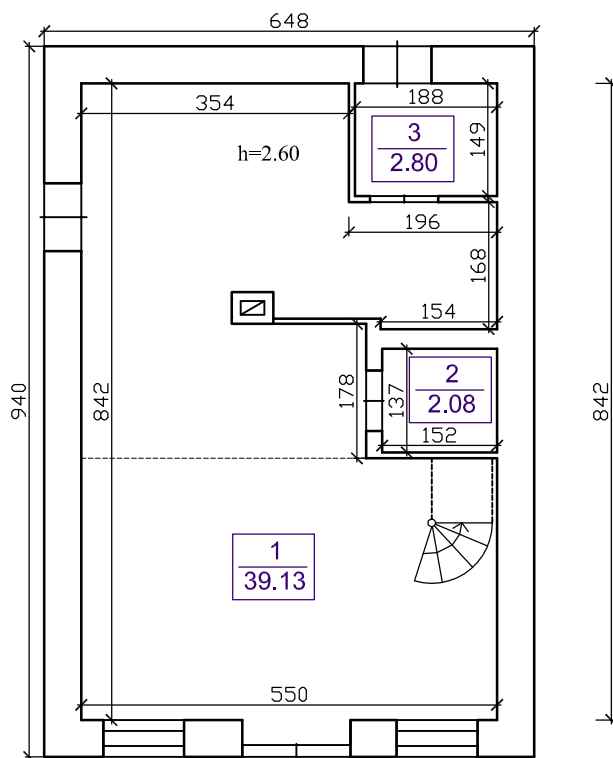

| Nr. | Patalpa | Plotas m ² |
|-----|------------------------------|-----------------------|
| 1. | Kavinės salė | 39,13 |
| 2. | Wc | 2,08 |
| 3. | Pagalbinė patalpa | 2,8 |
| | Bendras pirmo aukšto plotas: | 44,01 |
| | Bendras pastato plotas: | 71,06 |

| | | | |
|----------------------------|--|---|---|
| 0 | 2023 | Paskirties keitimui | |
| LAIDA | DATA | LAIDOS STATUSAS, KEITIMO PRIEŽASTIS (JEI TAIKOMA) | |
| KVAL. PATV. DOK. NR. | R. Šuto individuali veikla <small>Ind.v.v.p. Nr. 843654, Gumbės g. 39, LT-36159 Panevėžys, Tel. +370 610 10 568 et. p. remigijus.sutas@gmail.com</small> | | STATINIO PROJEKTO PAVADINIMAS: Prekybos paskirties pastato keitimas į maitinimo Panevėžio r. sav., Raguva, Kėdainių g.3, paprastojo remonto projektas |
| 38123 | PV | J. Morkūnas | DOKUMENTO PAVADINIMAS: Patalpų planas Po paskirties keitimo M 1:100 |
| LT | STATYTOJAS IR (ARBA) UŽSAKOVAS: A. S. | | DOKUMENTO ŽYMUO: P/230310-01-TP-SA.B-01 |
| | | | LAPAS |
| | | | LAPAS |
| | | | 0 |
| | | | 1 |
| | | | 1 |

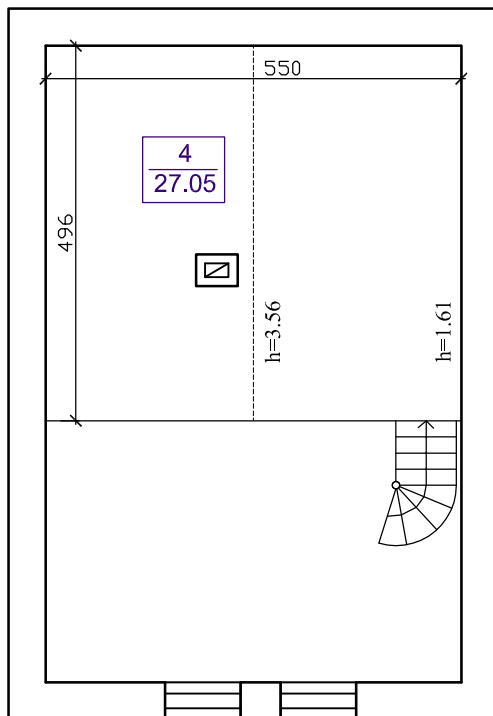

| Nr. | Patalpa | Plotas m ² |
|-----|------------------------------|-----------------------|
| 4. | Poilsio patalpa | 27,05 |
| | Bendras antro aukšto plotas: | 27,05 |
| | Bendras pastato plotas: | 71,06 |

| | | | |
|----------------------------|--|---|---|
| 0 | 2023 | Paskirties keitimui | |
| LAIDA | DATA | LAIDOS STATUSAS, KEITIMO PRIEŽASTIS (JEI TAIKOMA) | |
| KVAL. PATV. DOK. NR. | R. Šuto individuali veikla <small>Ind.v.v.p. Nr. 843654, Gumbės g. 39, LT-36159 Panevėžys, Tel. +370 610 10 568 et. p. remigijus.sutas@gmail.com</small> | | STATINIO PROJEKTO PAVADINIMAS: Prekybos paskirties pastato keitimas į maitinimo Panevėžio r. sav., Raguva, Kėdainių g.3, paprastojo remonto projektas |
| 38123 | PV | J. Morkūnas | DOKUMENTO PAVADINIMAS: Pastogės planas M 1:100 |
| LT | STATYTOJAS IR (ARBA) UŽSAKOVAS: A. S. | | DOKUMENTO ŽYMUO: P/230310-01-TP-SA.B-03 |
| | | | LAPAS |
| | | | LAPAS |
| | | | 1 |
| | | | 1 |

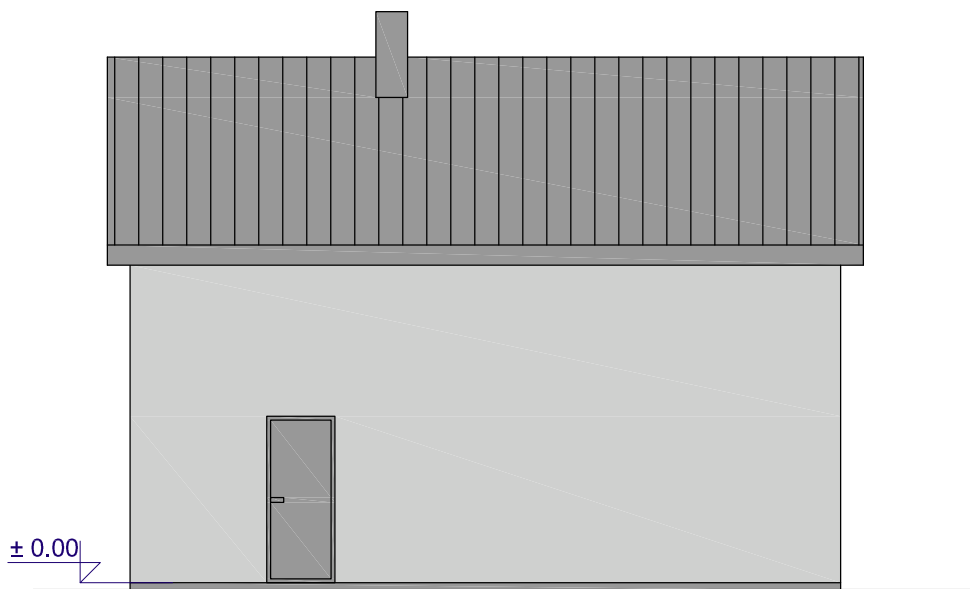
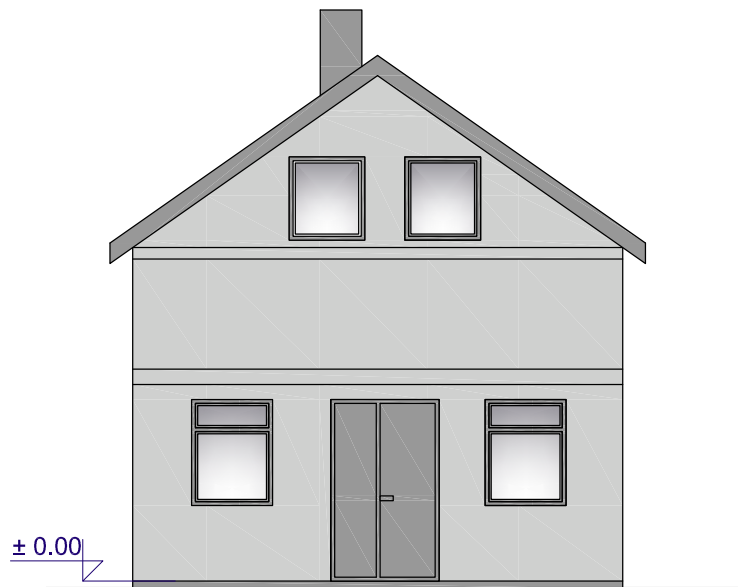

Sutartiniai žymėjimai:

- Dekoratyvinis tinkas (šviesiai pilka)
- Stogas-skarda (tamsiai pilka)

| | | | | | |
|----------------------------|--|---|---|---|------------|
| 0 | 2023 | Paskirties keitimui | | | |
| LAIDA | DATA | LAIDOS STATUSAS, KEITIMO PRIEŽASTIS (JEI TAIKOMA) | | | |
| KVAL. PATV. DOK. NR. | R. Šuto individuali veikla <small>Ind.v.v.p. Nr. 843654, Gumbės g. 39, LT-36159 Panevėžys, Tel. +370 610 10 568 et. p. remigijus.sutas@gmail.com</small> | | STATINIO PROJEKTO PAVADINIMAS: Prekybos paskirties pastato keitimas į maitinimo Panevėžio r. sav., Raguva, Kėdainių g.3, paprastojo remonto projektas | | |
| 38123 | PV | J. Morkūnas | <i>J. Morkūnas</i> | DOKUMENTO PAVADINIMAS: Fasado schema Esama situacija M 1:100 | LAIDA 0 |
| LT | STATYTOJAS IR (ARBA) UŽSAKOVAS: A. S. | | DOKUMENTO ŽYMUO: P/230310-01-TP-SA.B-04 | | LAPAS 1 |
| | | | | | LAPAS 1 |