

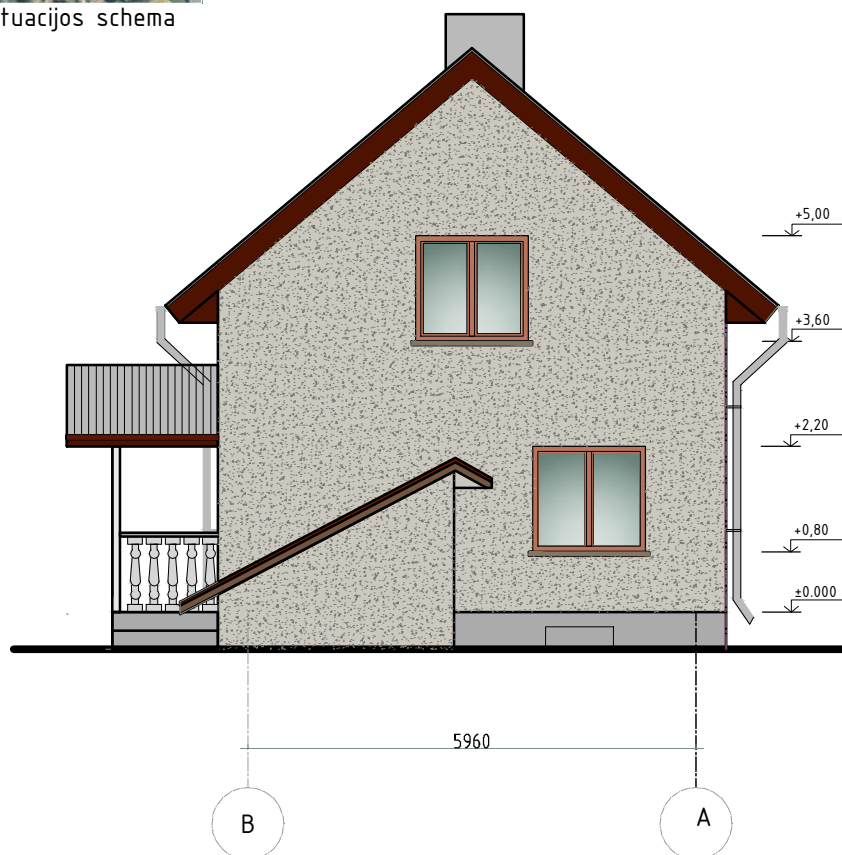

Situacijos schema

FASADAS (VAKARŲ) M1:100



FASADAS (RYTŲ) M1:100

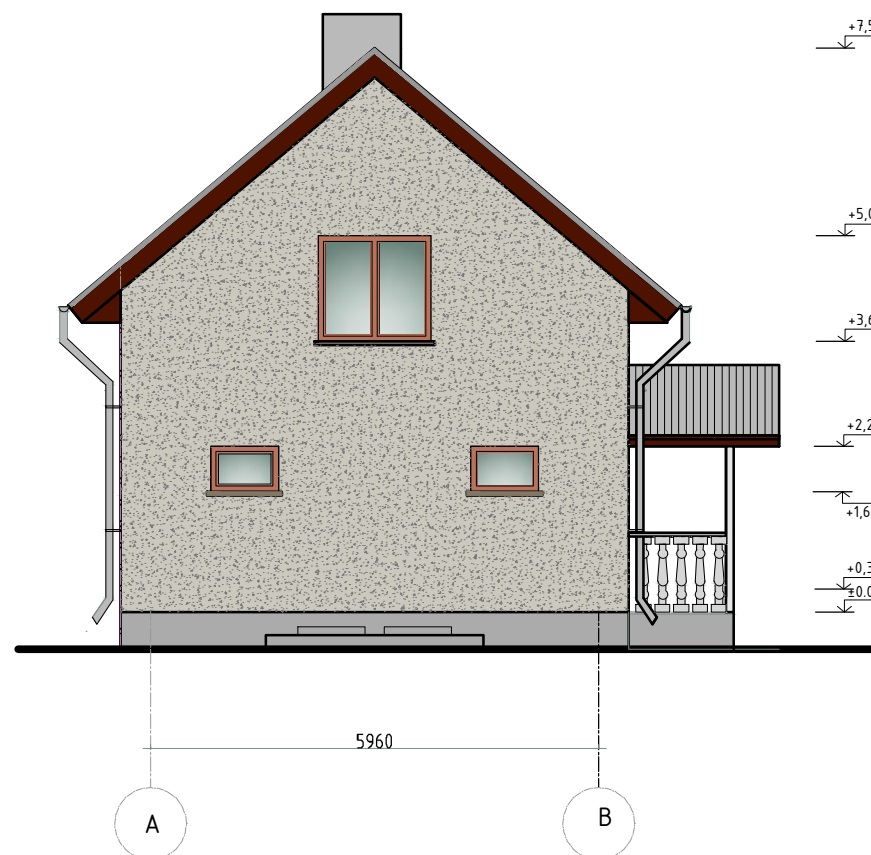

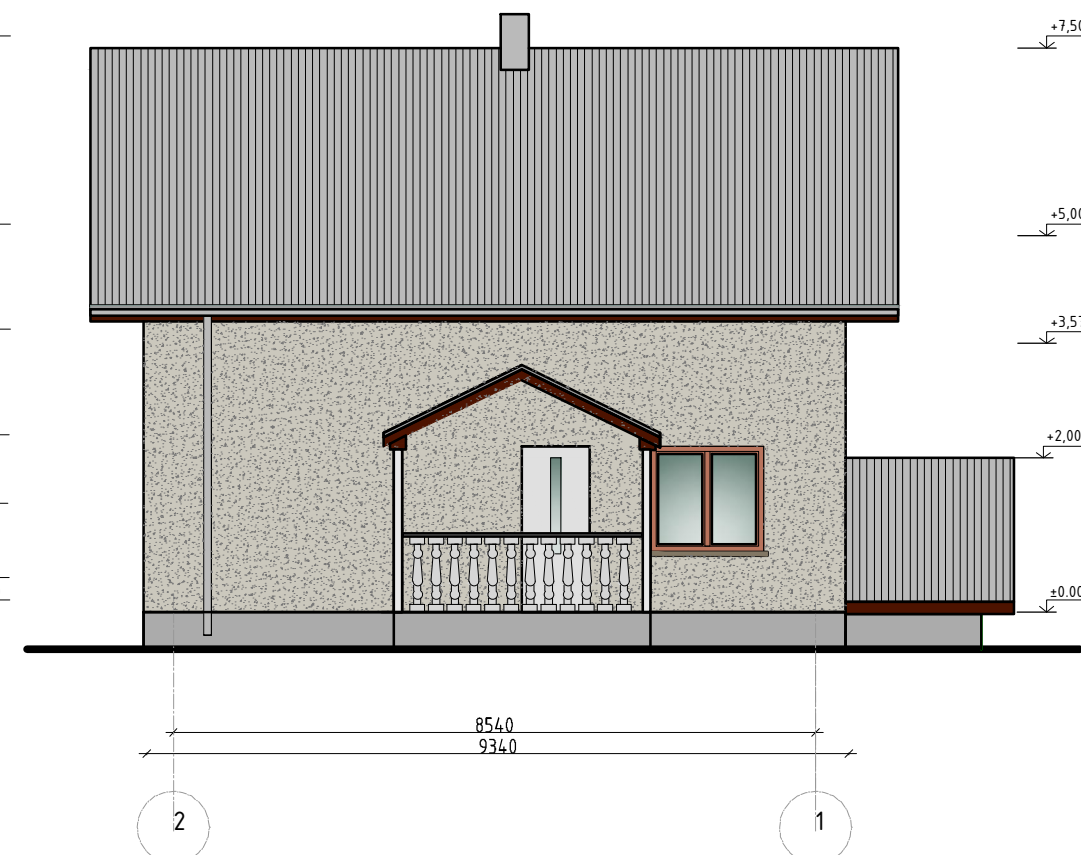

FASADAS (ŠIAURĖS) M1:100

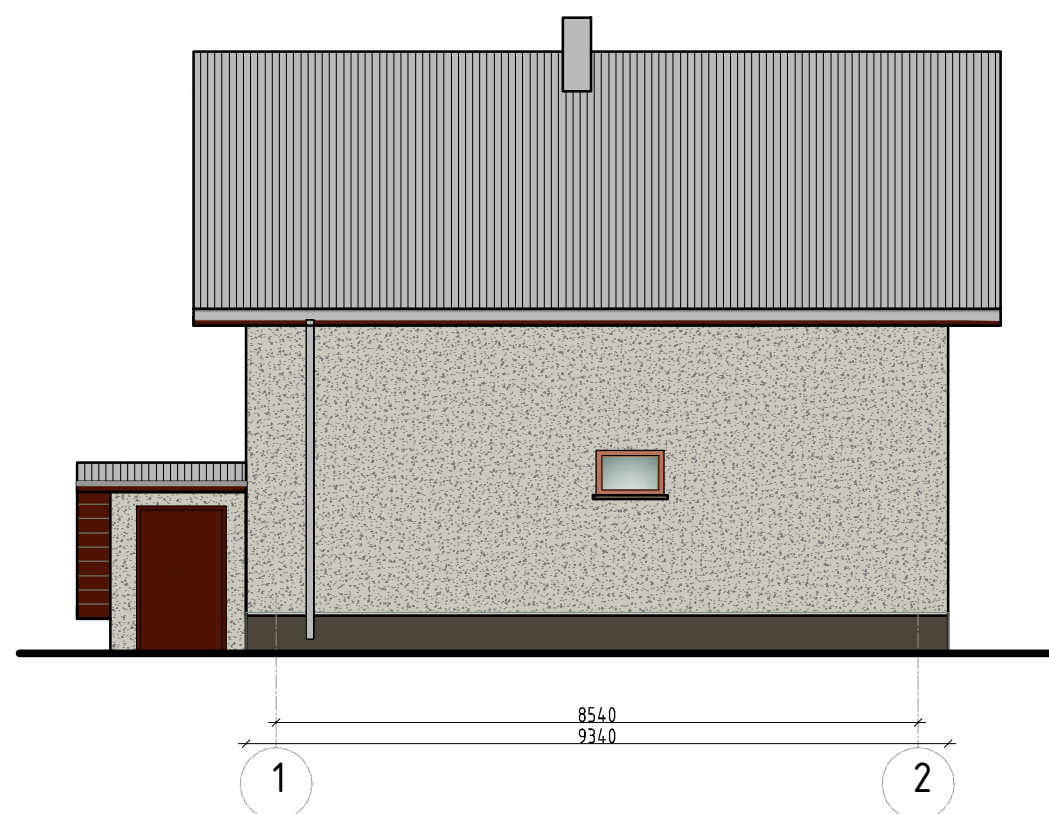

FASADAS (PIETŲ) M1:100



SUTARTINIAI ŽYMĖJIMAI:

-  SIENŲ TINKAS
-  BEASBESTINIS ŠIFERIS

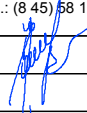
LAIDA	DATA	KEITIMO PAVADINIMAS (PRIEŽASTIS)		
Reg. Nr. 091688		Statinių grupė: PAGALBINIO ŪKIO PASKIRTIES PASTATAI (7.17.)		
Atestato Nr. 26450	PV	 Uždaroji akcinė bendrovė Respublikos g. 44, Panevėžys, Tel./faks.: (8 45) 58 18 75		Statinių: GYDYMO PASKIRTIES PASTATO DIDŽIOJI G. 3, STANIŪNŲ K., VELŽIO SEN., PANEVĖŽIO R. SAV., KEITIMO Į PAGALBINIO ŪKIO PASKIRTIES PASTATĄ, PAPRASTOJO REMONTO PROJEKTAS
		Sonata Šleivienė		2021.12
		Dokumento pavadinimas:		
		FASADAI M1:100		
Stadija:	Statytojas ir (arba) užsakovas:			Dokumento žymuo:
TDP	ROMAS TRUNCĖ			P/01519-PP.B-05
			Lapas	Lapų
			1	1