

(Vardas, pavardė (jmonės pavadinimas) adresas, telefonas)

Panevėžio rajono savivaldybės administracijos
Direktoriui

PRAŠYMAS PAKEISTI PAGRINDINĘ ŽEMĖS NAUDOJIMO PASKIRTĮ IR NAUDOJIMO BŪDĄ
2022-02-14

Prašau pakeisti žemės sklypo, esančio Panevėžio raj. Panevėžio sen. Samanynės k. Samanynės g. 42 kad.Nr. 6655/0009:0712 pagrindinę žemės naudojimo paskirtį iš žemės ūkio paskirties žemė į kitos paskirties žemė, naudojimo būdą iš kiti žemės ūkio paskirties žemės sklypai į vienbučių ir dvibučių gyvenamųjų pastatų teritorijos.

PRIDEDAMA:

1. NTR centrinio duomenų banko išrašų kopija
2. Žemės sklypo plano kopija





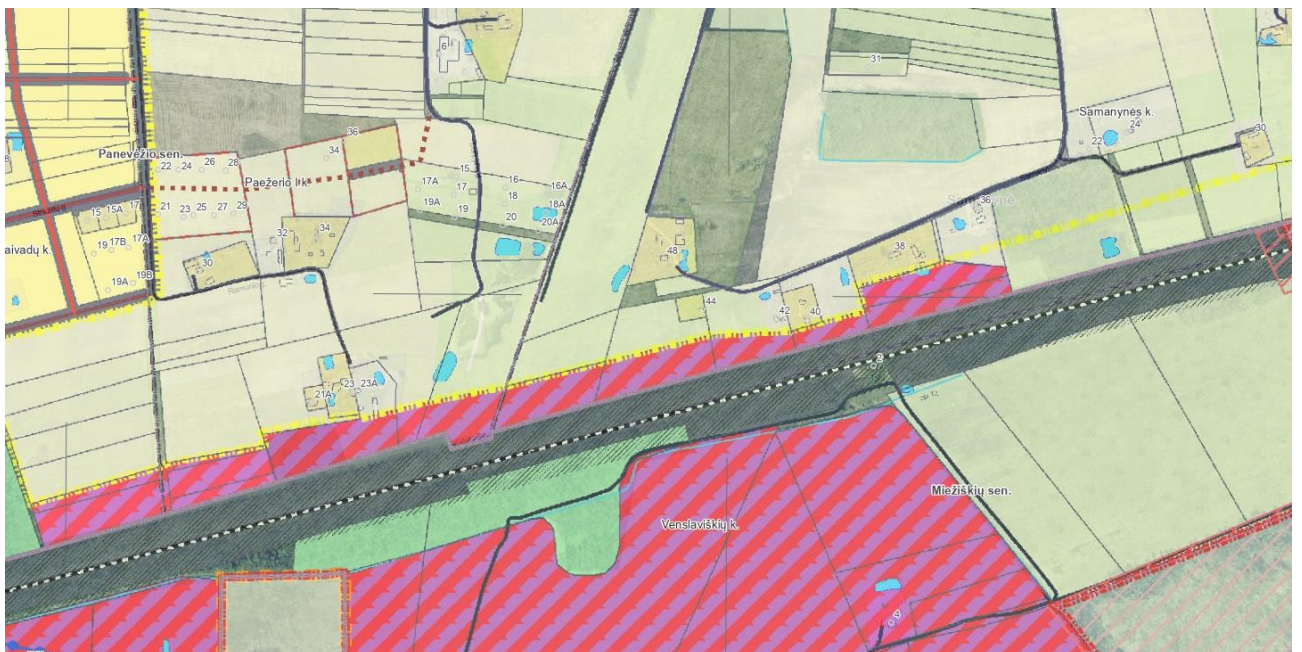

Ištrauka iš Nekilnojamojo turto registro kadastro žemėlapio

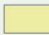

Ištrauka iš Panevėžio priemiestinių gyvenamųjų teritorijų intensyvios plėtros specialiojo plano, patvirtinto Panevėžio rajono savivaldybės tarybos 2014 m. gegužės 8 d. sprendimu Nr. T-104

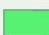

Žemėnauda (planuojama)

	Gyvenamosios teritorijos žemės sklypas
	Komercinės paskirties objektų teritorijos žemės sklypas
	Pramonės ir sandėliavimo objektų teritorijos žemės sklypas
	Pramonės ir sandėliavimo objektų teritorijos žemės sklypas/Komercinės paskirties objektų teritorijos žemės sklypas
	Atskirųjų želdynų teritorijos žemės sklypas
	Koncervacinės paskirties žemės sklypas
	Žemės sklypas susisiekimo ir inžinerinių tinklų koridoriams