

Komplekso Nr.	-	2019/PP
Objektas	-	Kitos(šiltnamių) paskirties pastatai (2 vnt.)
Adresas	-	Lėvens g. 62, Palaukių k. Karsakiškio sen., Panevėžio r. sav.
Projektavimo stadija	-	Techninis darbo projektas
Statybos rūšis	-	Nauja statyba
Kategorija	-	Neypatingieji statiniai
Projekto dalis	-	Projektinis pasiūlymas
Byla	-	I
Laida	-	0
Statytojas	-	D. K. , Lėvens g. 62, Palaukių k. Karsakiškio sen., Panevėžio r. sav.
Projekto vadovas	-	Aurimas Kavaliauskas. Kvalifik. atestato Nr. 38834
Projekto dalies vadovas	-	Algimantas Šironas . Kvalifik. atestato Nr. A 460
Projektuotojas	-	Rihardas Mikšys - VMI Ind. veiklos paž. Nr. 128-51

(Parašas)

Objektas / TP projekto pavadinimas :	Kitos(šiltnamių) paskirties pastatai , Lėvens g.62, Karsakiškio sen.,Palaukių k. Panevėžio r. sav.
---	---

1. AIŠKINAMASIS RAŠTAS

Užsakovas (statytojas) :	D. K.
Objektas :	Kitos (šiltnamių) paskirties pastatai (2 vnt.)
Projektuotojas :	Rihardo Mikšio projektavimo studija, Švyturio g. 27, Biržų m. , VMI Ind. veiklos pažymėjimas Nr. 128-51
Projekto vadovas :	Aurimas Kavaliauskas , kvalifik. at. Nr. 38834
Statinio naudojimo paskirtis :	Kita (šiltnamių)
Statinių kategorija :	Neypatingieji statiniai
Statinių statybos rūšis :	Nauja statyba
Bylos žymuo :	2019/PP

2. PROJEKTINIAI SPRENDINIAI

Projektuojami 2 šiltnamiai numatomi sublokuoti blokais po 96,00 x16,00 m.
Statinių karkasas numatomas surinkti iš lengvų metalinių elementų .
Pagal šiltnamių konstrukcijų jungimosi technines galimybes, vieno šiltnamio sujungtos – bendros atraminės konstrukcijos bloko plotis negali būti didesnis kaip 16 m. Kitai šiltnamių blokuojamai grupei turi būti rengiamos atskiros nešančios atramos. Jie turi būti skaičiuojami kaip atskiri šiltnamiai, tik vizualiai sujungiami į bendrą atskirų šiltnamių bloką.
Projektuojamiems šiltnamiams nebus rengiami jokie kapitaliniai pamatai. Pagrindiniai laikančių konstrukcijų elementai bus tiesiog įgręžiami į gruntą. Todėl šiuos, lengvų konstrukcijų statinius , pagal reikalingumą , galima perstatyti ir kitoje sklypo vietoje.
Šiltnamio Nr. 1 bendrasis plotas yra – 1536 m²
Šiltnamio Nr. 2 bendrasis plotas yra – 1536 m²

Objektas / TP projekto pavadinimas :

**Kitos(šiltnamių) paskirties pastatai ,
Lėvens g.62, Karsakiškio sen.,Palaukių k.
Panevėžio r. sav.**

Pagrindinių konstrukcijų ir medžiagų parametrai :

- Šiltnamio išorinės arkos suformuotos iš D38 x1.5 mm cinkuotų vamzdžių.
- Vertikalūs statramsčiai D38 x1,5 mm cinkuotų vamzdžių 4 vnt. Sienoje su durimis.
- Suvyniojamos durys galuose, su 15 Nm sukimo momentoreduktoriais.
- Vamzdžiai jungiami tarpusavyje su 1,5 mm storio cinkuotais balnais ir 85 mm varžtais.
- Šiltnamio poliai įgręžiami į gruntą 50-80 cm gylyje.
- Susukami poliai su grąžtu, Y šakotuvu ir virvės ryšimo kilpa, pagaminti iš D38x 1,5 mm cinkuotų vamzdžių.

Inžineriniai tinklai:

Geriamo vandens vandentiekis - nenumatomas projektuoti

Buitinės nuotekos - Nenumatomos projektuoti

Ryšiai – Nenumatomi projektuoti

Elektra – Nenumatoma projektuoti. (Laisymui vanduo bus tiekiamas iš esamo vandens telkinio , siurblij vandens tiekimui pajungiant lanksčiu elektros kabeliu iš statytojo gyvenamojo namo)

Dujos - nenumatomos projektuoti

Objektas / TP projekto pavadinimas : **Kitos(šiltnamių) paskirties pastatai ,
Lėvens g.62, Karsakiškio sen.,Palaukių k.
Panevėžio r. sav.**

BENDRIEJI STATINIŲ RODIKLIAI

Šiame priede nurodomi žemės sklypo ir statinių (techniniai ir paskirties) rodikliai bendruoju atveju. Projekte nurodomi konkretaus sklypo ir konkretaus statinio bendrieji rodikliai. Bendrieji statinio rodikliai lentelėje ar kita forma nurodomi projekto bendrojoje dalyje.

Pavadinimas	Mato vienetas	Kiekis	Pastabos
I SKYRIUS SKLYPAS			
1. sklypo plotas	m ²	106500	
2. sklypo užstatymo intensyvumas	%	3,27	
3. sklypo užstatymo tankis	%	3,27	
II SKYRIUS PASTATAI			
1. Pastato paskirties rodikliai (gamybos, kitos planuojamos ūkinės veiklos, paslaugų apimtis, butų, vietų, lovų, bendras ir aptarnaujamų žmonių skaičius, kiti rodikliai). Kitos(šiltnamių) paskirties pastato Nr. 1			
2. Pastato bendrasis plotas.*	m ²	1536,00	
3. Pastato naudingasis plotas. *	m ²	1536,00	
4. Pastato tūris.*	m ³	3840	
5. Aukštų skaičius.*	vnt.	1	
6. Pastato aukštis. *	m	3,20	
Kitos(šiltnamių) paskirties pastato Nr. 2			
2. Pastato bendrasis plotas.*	m ²	1536,00	

Pavadinimas	Mato vienetas	Kiekis	Pastabos
3. Pastato naudingasis plotas. *	m ²	1536,00	
4. Pastato tūris.*	m ³	3840	
5. Aukštų skaičius.*	vnt.	1	
6. Pastato aukštis. *	m	3,20	
IV SKYRIUS INŽINERINIAI TINKLAI (Nurodomas kiekvienos paskirties inžinerinių tinklų pavadinimas ir rodikliai)			
4. inžinerinių tinklų ilgis* Vietinio vandentiekio laistymui, lauko tinklai Buitinių nuotekų lauko tinklai	m m	39,95 -----	
V SKYRIUS KITI STATINIAI			

8. * Žvaigždute pažymėti rodikliai apskaičiuojami vadovaujantis Nekilnojamojo turto kadastrinių matavimų ir kadastro duomenų surinkimo taisyklėmis, kurias tvirtina Lietuvos Respublikos žemės ūkio ministras. Baigus statybą ir atlikus kadastrinius matavimus šie rodikliai gali turėti neesminių nukrypimų [5.39].

Statinio projekto vadovas : **Aurimas Kavaliauskas Kv.at. Nr. 38834**

Statytojas : **D. K.**_____

Projektuotojas : **Rihardas Mikšys** _____ **VMI Ind. veikolos pažyma Nr. 128-51**

Vietovės situacija - sodybos vaizdas

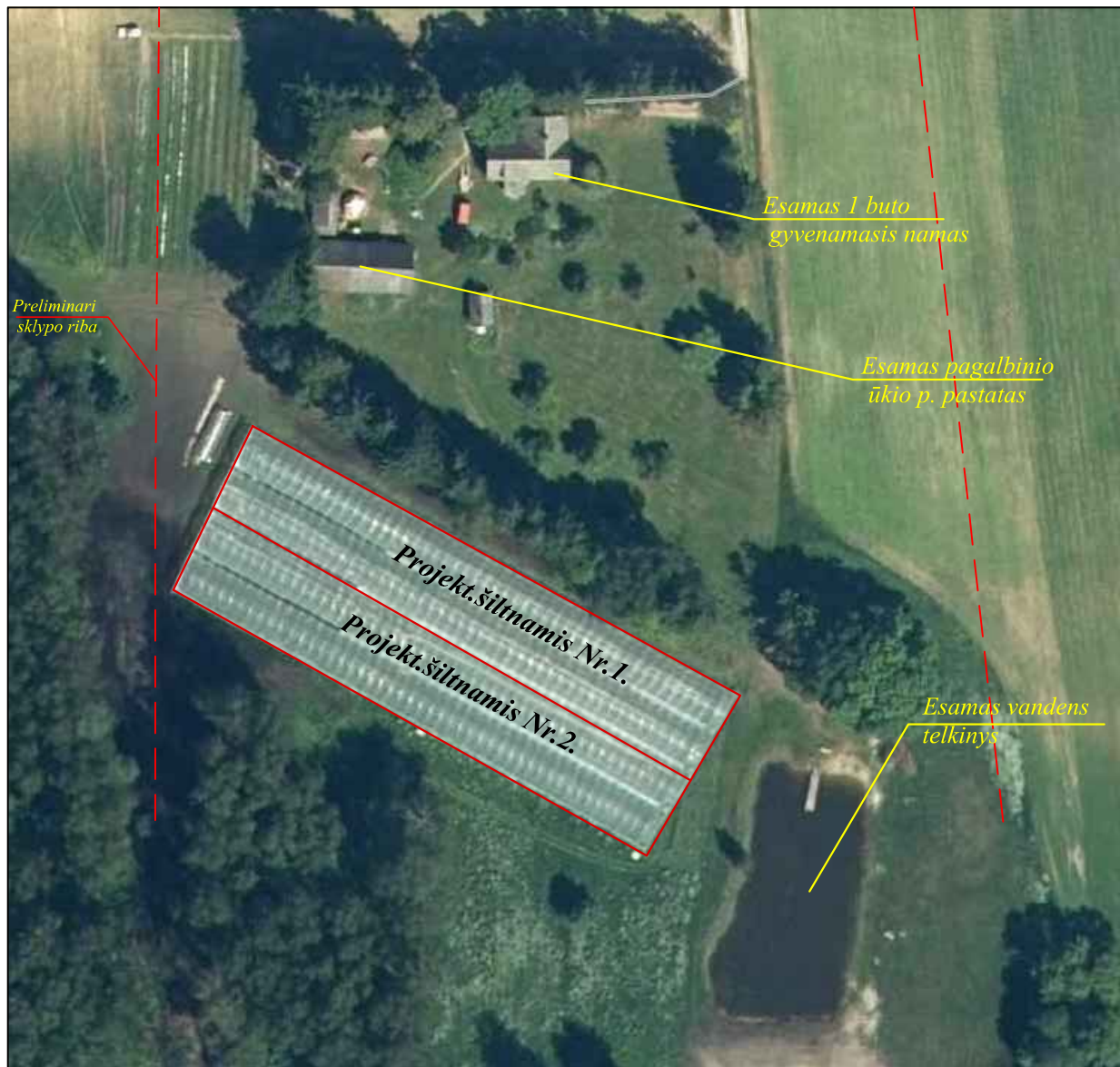

Palaukių k. situacija

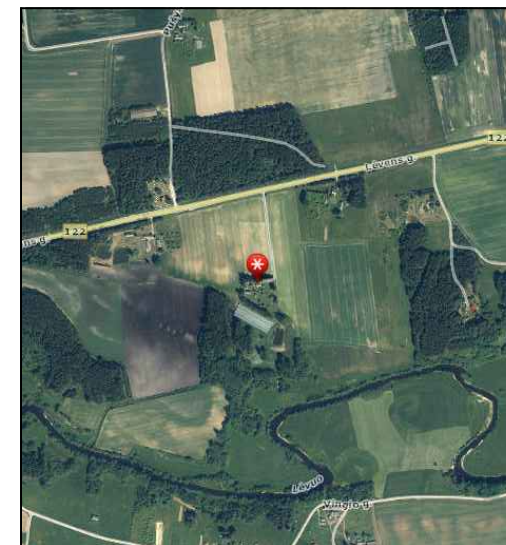

Kvalifik. at. diplomo Nr.	Rihardo Mikšio projektavimo studija		Kitos (šiltnamių) paskirties pastatai (2 vnt.)
38834	PV	Aurimas Kavaliauskas	Statinio kategorija - Nespatingieji statiniai
001010	PDV		Statybos tikslis - Nauja statyba
Stadija	PDA	Rihardas Mikšys	Objekto adresas: Lėvens g. 62, Palaukių k., Korsakiškio sen., Panevėžio r. sav.
TDP	Molainių g. 54-16, Panevėžys		Etapas - PROJEKTINIS PASIŪLYMAS
			Vietovės situacija - sodybos vaizdas
			2019
			Lapas
			Lapų
			1
			1

PIETVAKARIŲ FASADAS M 1 : 100

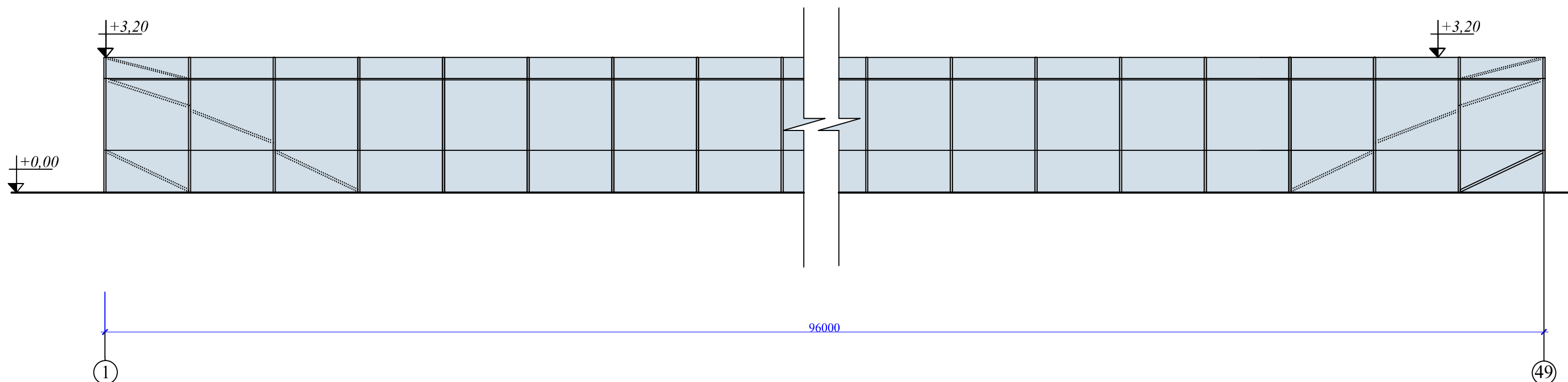

Medžiagiškumas ir spalvos :

*Pamatai - Nenumatomi. Statinys tvirtinamas įgręžiant karkaso dalį į gruntą.
 Pastato karkasas- iš cinkuotų metalinių profilių. Spalva šv. pilka.
 Pastato karkaso danga- 200 mikronų storio stabilizuota plėvelė.
 Vartai , durys - atskirų konstrukcijų nenumatomi. Suviniojamos įėjimo durys
 ant cinkuoto vamzdžio numatomos pastatų galuose.*

Kvalifik. at., diplomo Nr.	Rihardo Mikšio projektavimo studija VMI Ind. veiklos pažym. Nr. 128-51		Kitos (šiltnamių) paskirties pastatai (2 vnt.) <small>Statinio kategorija - Neypatingieji statiniai Statybos tūšis - Nauja statyba Objekto adresas :Lėvens g. 62, Palaukių k.,Korsakiškio sen., Panevėžio r. sav.</small>	
38834	PV	Aurimas Kavaliauskas	Etapas - PROJEKTINIS PASIŪLYMAS PIETVAKARIŲ FASADAS M 1 : 100	
A 460	PDV	Algimantas Šironas		
001010	PDA	Rihardas Mikšys		
Stadija	Statytojas: D. K.			
TDP	Molainių g. 54-16, Panevėžys		2019	Lapas 1
				Lapų 1

PJŪVIS 1 - 1

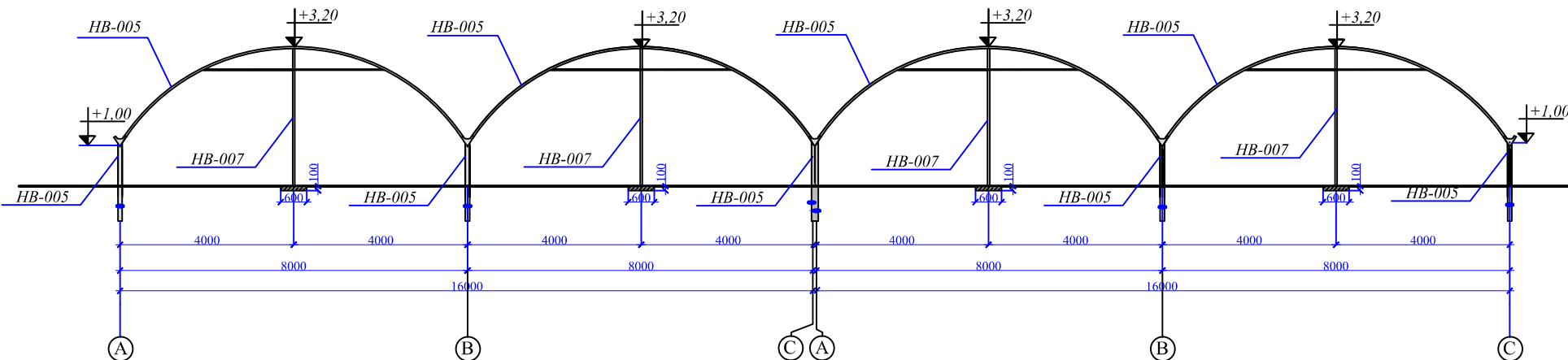

Pagrindinių konstrukcijų ir medžiagų parametrai

- * Šiltnamio išorinės arkos suformuotos iš D38 x 1,5 mm cinkuotų vamzdžių.
- * Vertikalūs statramsčiai D38 x 1,5 mm cinkuotų vamzdžių (4 vnt. sienoje su durimis)
- * Suviniojamos durys galuose, su 15 Nm sukimo momentoreduktoriais.
- * Suviniojimo ir stabilizuojantys D21 x 1,5 cinkuoti vamzdžiai.
- * Vamzdžiai jungiami tarpusavyje su 1,5 mm storio cinkuotais balnais ir 8 mm varžtais.
- * Šiltnamio poliai įgręžiami 50' - 80 mm gylyje.
- * Susukami poliai su grąžtu, Y šakotuvu ir virvės ryšimo kilpa, pagaminta iš D38 x 1,5 mm, cinkuotų vamzdžių.

Uždengimas

- * Šiltnamio šonai, priekis ir stogas : 200 mikronų, 92 % šviesos pralaidumo, UV-5 stabilizuota, trijų sluoksnių plastiko plėvelė.
- * Priekyje ir gale reduktoriaus pagalba susukama plėvelė.
- * Šonuose ventiliacinis varstymas per visą šiltnamio ilgį. Plėvelė atidengiama rankiniu būdu.
- * per visą šiltnamio ilgį, šiltnamio apačioje įtempama plastiko plėvelė, tvirtinama ant polikarbonatinio trosu.

Kvalifik. at. diplomo Nr.	Rihardo Mikšio projektavimo studija VMI Ind. veiklos pažym. Nr. 128-51	Kitos (šiltnamių) paskirties pastatai (2 vnt.) <small>Statinio kategorija - Nespatingieji statiniai Statybos tipas - Nauja statyba Objekto adresas - Lėvens g. 62, Palaukių k., Korsakiškio sen., Panevėžio r. sav.</small>
38834	PV Aurimas Kavaliauskas	Etapas - PROJEKTINIS PASIŪLYMAS
	PDV	
001010	PDA Rihardas Mikšys	PJŪVIS 1 - 1
Stadija	Statytojas: D. K.	
TDP	Molainių g. 54-16, Panevėžys	2019
		Lapas 1
		Lapų 1