

Pel diškio k. gatvi išd stymo planas
M 1:3500

Panev žio rajono savivaldyb s tarybos
20__ m. _____ d. sprendimo Nr. ____
_____ priedas

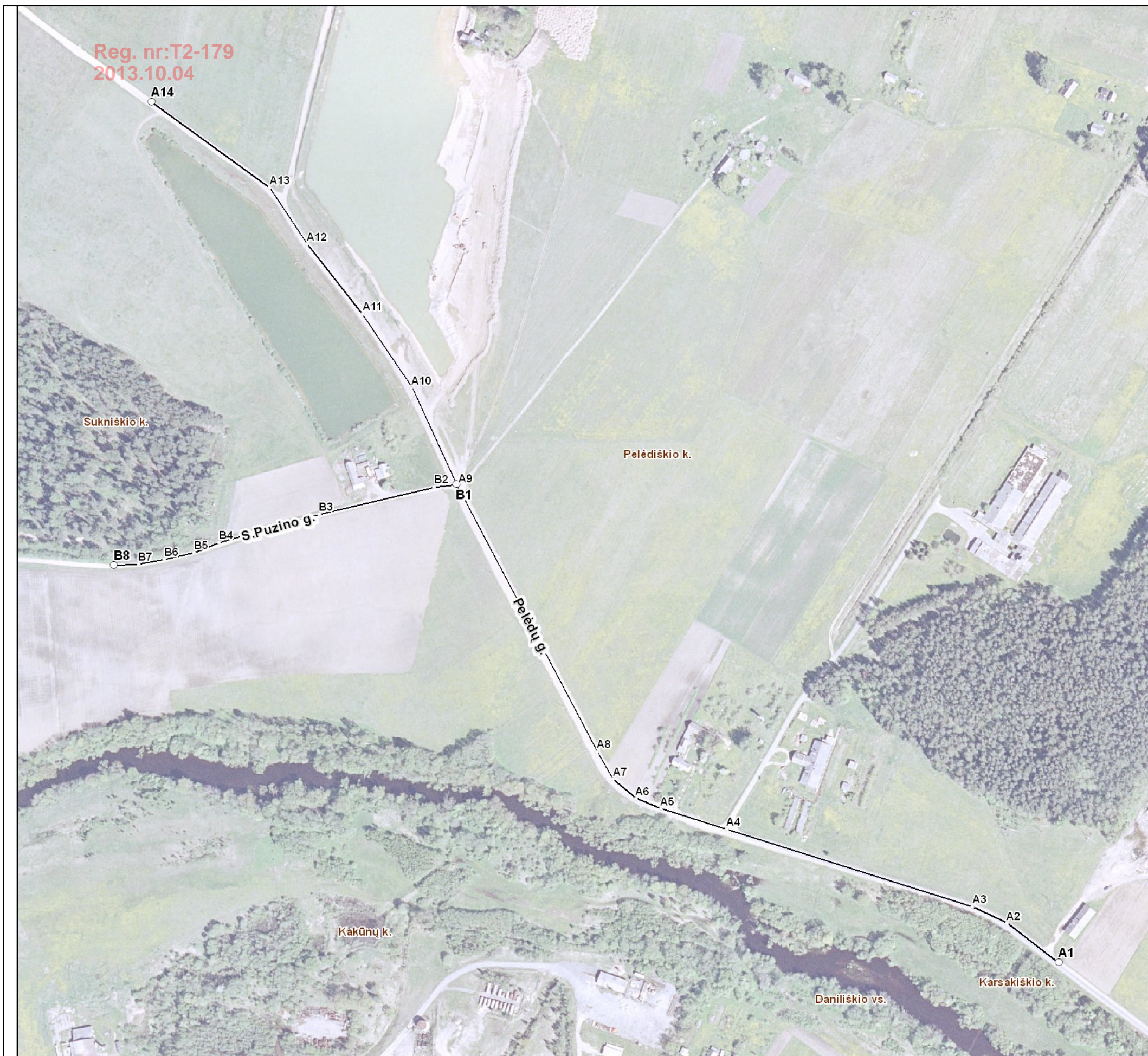

Kartografinis pagrindas		Ortofoto
Koordinatų nustatymo būdas		Grafinis
KOORDINATŲ ŽINIARAŠTIS		
Nr. plane	X	Y
A1	6184974	535494
A2	6185008	535449
A3	6185023	535419
A4	6185091	535203
A5	6185109	535145
A6	6185118	535123
A7	6185135	535103
A8	6185159	535089
A9	6185394	534965
A10	6185479	534926
A11	6185544	534883
A12	6185605	534834
A13	6185655	534801
A14	6185730	534697
B1	6185394	534965
B2	6185392	534946
B3	6185368	534845
B4	6185343	534757
B5	6185334	534735
B6	6185328	534709
B7	6185324	534686
B8	6185323	534664

Reg. nr:T2-179
2013.10.04

Panevžio rajono savivaldybės administracija
Vasario 16-osios g. 27 LT-35185 Panevžys

INFORMACIJA APIE PAVADINIMŲ GATVĖMS SUTEIKIMĄ AR KEITIMĄ

_____ Nr. _____
(data)

Savivaldybės pavadinimas: **Panevžio rajono**

Savivaldybės tarybos sprendimo dėl pavadinimo
gatvei suteikimo ar keitimo Nr. ir priėmimo data: _____, **20** _____ m. _____ d.

Gyvenamosios vietovės pavadinimas: **Pelėdiškio k.**

Gyvenamosios vietovės identifikavimo kodas: **24289**

Suteiktas gatvės pavadinimas	Buvęs gatvės pavadinimas	Gatvės taškas, pažymėtas plane, Nr.	Pastabos apie gatvės prijungimą, buvusį priklausymą kitai gyvenamajai vietai ir kita
Pelėdi gatvė		A1-A14	
Stanislovo Puzino gatvė		B1-B8	

Dokumentą parengė: vyr. specialistas ARNAS SIPAVIČIUS